

ภาคผนวก ข-14

เอกสารประกอบการอบรมคนงาน

เอกสารอบรมความปลอดภัยเบื้องต้นก่อนเริ่มงาน HSE Orientation Induction Course

บริษัทผู้รับเหมา (Sub-Contractor):.....บริษัท อิตาเลียน-ไทย ดีเวลลอปเม้นท์ (มหาชน).....
รายละเอียดของงาน (Scope of Work):.....ก่อสร้างงานฐานราก.....
วันที่ / เวลา (Date/Time):.....12 มกราคม 2565 เวลา 7:15 – 12:00 น.....

Topics (หัวข้ออบรม)

Heath Safety Environmental Induction Course (การอบรมความปลอดภัยเบื้องต้นก่อนเริ่มงาน)

พนักงานทุกท่านที่ประสงค์จะทำงานในไซต์งานก่อสร้างต้องผ่านการอบรมความปลอดภัยเบื้องต้นก่อนเริ่มงาน โดย เจ้าหน้าที่ความปลอดภัยระดับหัวหน้างานของเจซีซี หรือ ผู้ที่ได้รับมอบหมายจากผู้จัดการไซต์ เช่น ผู้จัดการด้านความปลอดภัยและสิ่งแวดล้อม

หัวข้อในการอบรมมีดังต่อไปนี้

- Project Details
- Policy & Rules
- Site Security & Emergency Response
- PPE
- Toolbox Talks
- STARRT
- Permit To Work
- Transportation
- Excavation
- Working At Height
- Confined space
- Lifting and Rigging
- Disciplinary Action and Penalty System
- Housekeeping
- Electrical Equipment
- First AIDs
- Drink & Heat stress
- General Do and Don't
- Accident / Incident Reporting

Noted by JGC Site Safety Officer:



(Mr. Pasin Sasimma)

ชื่อ / ลายเซ็น / วันที่
(Name / Signature / Date)

เอกสารอบรมความปลอดภัยเบื้องต้นก่อนเริ่มงาน HSE Orientation Induction Course

บริษัทผู้รับเหมา (Sub-Contractor):.....บริษัท วัฒนไพศาล เอ็นจิเนียริง จำกัด.....
รายละเอียดของงาน (Scope of Work):.....งานติดตั้งโครงสร้างและอุปกรณ์.....
วันที่ / เวลา (Date/Time):.....14 กุมภาพันธ์ 2565 เวลา 7:15 – 12:00 น.....

Topics (หัวข้ออบรม)

Heath Safety Environmental Induction Course (การอบรมความปลอดภัยเบื้องต้นก่อนเริ่มงาน)

พนักงานทุกท่านที่ประสงค์จะทำงานในไซต์งานก่อสร้างต้องผ่านการอบรมความปลอดภัยเบื้องต้นก่อนเริ่มงาน โดย เจ้าหน้าที่ความปลอดภัยระดับหัวหน้างานของเจลีซี หรือ ผู้ที่ได้รับมอบหมายจากผู้จัดการไซต์ เช่น ผู้จัดการด้านความปลอดภัยและสิ่งแวดล้อม

หัวข้อในการอบรมมีดังต่อไปนี้

- a. Project Details
- b. Policy & Rules
- c. Site Security & Emergency Response
- d. PPE
- e. Toolbox Talks
- f. STARRT
- g. Permit To Work
- h. Transportation
- i. Excavation
- j. Working At Height
- k. Confined space
- l. Lifting and Rigging
- m. Disciplinary Action and Penalty System
- n. Housekeeping
- o. Electrical Equipment
- p. First AIDs
- q. Drink & Heat stress
- r. General Do and Don't
- s. Accident / Incident Reporting

Noted by JGC Site Safety Officer:

.....
(Mr. Pasin Sasimma)

ชื่อ / ลายเซ็น / วันที่
(Name / Signature / Date)

เอกสารอบรมความปลอดภัยเบื้องต้นก่อนเริ่มงาน HSE Orientation Induction Course

บริษัทผู้รับเหมา (Sub-Contractor):.....บริษัท ศรียาชาคอนสตรัคชั่น (มหาชน) จำกัด.....
รายละเอียดของงาน (Scope of Work):.....งานติดตั้งโครงสร้างและอุปกรณ์.....
วันที่ / เวลา (Date/Time):.....31 มกราคม 2565 เวลา 7:15 – 12:00 น.....

Topics (หัวข้ออบรม)

Heath Safety Environmental Induction Course (การอบรมความปลอดภัยเบื้องต้นก่อนเริ่มงาน)

พนักงานทุกท่านที่ประสงค์จะทำงานในไซต์งานก่อสร้างต้องผ่านการอบรมความปลอดภัยเบื้องต้นก่อนเริ่มงาน โดย เจ้าหน้าที่ความปลอดภัยระดับหัวหน้างานของเจลีซี หรือ ผู้ที่ได้รับมอบหมายจากผู้จัดการไซต์ เช่น ผู้จัดการด้านความปลอดภัยและสิ่งแวดล้อม

หัวข้อในการอบรมมีดังต่อไปนี้

- a. Project Details
- b. Policy & Rules
- c. Site Security & Emergency Response
- d. PPE
- e. Toolbox Talks
- f. STARRT
- g. Permit To Work
- h. Transportation
- i. Excavation
- j. Working At Height
- k. Confined space
- l. Lifting and Rigging
- m. Disciplinary Action and Penalty System
- n. Housekeeping
- o. Electrical Equipment
- p. First AIDs
- q. Drink & Heat stress
- r. General Do and Don't
- s. Accident / Incident Reporting

Noted by JGC Site Safety Officer:

.....
(Mr. Pasin Sasimma)

ชื่อ / ลายเซ็น / วันที่
(Name / Signature / Date)

เอกสารอบรมความปลอดภัยเบื้องต้นก่อนเริ่มงาน HSE Orientation Induction Course

บริษัทผู้รับเหมา (Sub-Contractor):.....บริษัท มาสเตอร์โซลูชั่น จำกัด.....
รายละเอียดของงาน (Scope of Work):.....งานติดตั้งไฟฟ้า.....
วันที่ / เวลา (Date/Time):.....02 มีนาคม 2565 เวลา 7:15 – 12:00 น.....

Topics (หัวข้ออบรม)

Health Safety Environmental Induction Course (การอบรมความปลอดภัยเบื้องต้นก่อนเริ่มงาน)

พนักงานทุกท่านที่ประสงค์จะทำงานในไซต์งานก่อสร้างต้องผ่านการอบรมความปลอดภัยเบื้องต้นก่อนเริ่มงาน โดย เจ้าหน้าที่ความปลอดภัยระดับหัวหน้างานของเจลีซี หรือ ผู้ที่ได้รับมอบหมายจากผู้จัดการไซต์ เช่น ผู้จัดการด้านความปลอดภัยและสิ่งแวดล้อม

หัวข้อในการอบรมมีดังต่อไปนี้

- a. Project Details
- b. Policy & Rules
- c. Site Security & Emergency Response
- d. PPE
- e. Toolbox Talks
- f. STARRT
- g. Permit To Work
- h. Transportation
- i. Excavation
- j. Working At Height
- k. Confined space
- l. Lifting and Rigging
- m. Disciplinary Action and Penalty System
- n. Housekeeping
- o. Electrical Equipment
- p. First AIDs
- q. Drink & Heat stress
- r. General Do and Don't
- s. Accident / Incident Reporting

Noted by JGC Site Safety Officer:

.....
(Mr. Pasin Sasimma)

ชื่อ / ลายเซ็น / วันที่
(Name / Signature / Date)

A1 GENERAL INFORMATION				
TRAINING TITLE:	HSSE INDUCTION+STARRT+HAND SAFETY+HEAT STRESS+ENVIRONMENT		DATE OF APPLICATION	12 February,2022
PREFERRED LANGUAGE	THAI		PREFERRED DATE	14 February,2022
A2 REQUESTOR INFORMATION				
Requestor	Mr. Surasak Sriwangso		Company	Vatana Phaisal Engineering co.,Ltd.
Position	HSSE TECHNICIAN		Email	surasak.s@VPE.CO.TH
Mobile Number	086-3591595			

A3 TRAINEE(S) INFORMATION													
#	Title	Name (Eng)	Name (Thai)	Blood Type	Section	Function	Nationality	Province	District	Sub District	Date of Birth	Passport No./ID Card No.	Training Date
1	Mr.												
2	Miss												
3	Mr.												
4	Mr.												
5	Mrs.												
6	Mrs.												
7	Mrs.												

TOTAL = 7 persons.

A4 TRAINING CONFIRMATION (For JGC)

Thippawan B

CONFIRMED BY

PASIN SASIMMA

ASSIGNED TRAINER

NAME :

MANAGEMENT FOR IIF SPEECH TIME SCHEDULE

DATE CONFIRMED

DATE OF TRAINING

LOCATION

TIME SCHEDULE

12 February,2022

14 February,2022

Tulip Room

07:15 - 12:00

VPE INDUCTION (14-Feb-22)

TTL 7 persons

JGC

PROJECT HARMONY
TRAINING REQUEST FORM

23-02-2022

A1 GENERAL INFORMATION													
TRAINING TITLE:		HSSE INDUCTION+STARRT+HAND SAFETY+HEAT STRESS+ENVIONMENTAL						DATE OF APPLICATION		21 February,2022			
PERFERRED LANGUAGE		THAI						PREFERRED DATE		23 February,2022			
A2 REQUESTOR INFORMATION													
Requestor		Miss Sasitorn Tanuset						Company		Vatana Phaisal Engineering co.,Ltd. VPE			
Position		Office Clerk						Email		sasitorn.t@VPE.CO.TH			
Mobile Number		095 4024235											
A3 TRAINEE(S) INFORMATION													
#	Title	Name (Eng)	Name (Thai)	Blood Type	Section	Function	Nationality	Province	District	Sub District	Date of Birth	assport No./ID Card N	Training Date
1	Mr.												
2	Mr.												
3	Mr.												
4	Mr.												
				TOTAL = 4 persons.									
A4 TRAINING CONFIRMATION (For JGC)													
Thippawan B		PA8IN SASITORN						DATE CONFIRMED		22-Feb-22			
CONFIRMED BY		ASSIGNED TRAINER						DATE OF TRAINING		23-Feb-22			
		NAME :						LOCATION		JGC Tulip Room			
		MANAGEMENT FOR IIF SPEECH						TIME SCHEDULE		07:15 - 12:00 Hours			

[illegible]



PROJECT HARMONY
TRAINING REQUEST FORM

A1 GENERAL INFORMATION													
TRAINING TITLE:		HSSE Induction, STARRT, Hand Safety, Heat Stress, Environmental					DATE OF APPLICATION		01/28/2022				
PREFERRED LANGUAGE		THAI					PREFERRED DATE		01/31/2022				
A2 REQUESTOR INFORMATION													
Requestor		MISS KANDA MANGKHAMMEE					Company		SCC				
Position		SAFETY OFFICER					Email		KANDA@sricha.com				
Mobile Number		098-9742454											
A3 TRAINEE(S) INFORMATION													
#	Title	Name (Eng)	Name (Thai)	Blood Type	Section	Function	Nationality	Province	District	Sub District	Date of Birth	Passport No./ID Card No.	SI
1	Mr.												
2	Mr.												
3	Mr.												
4	Mr.												
5	Miss.												
6	Miss.												
7	Miss.												
8	Mr.												
9	Miss.												
10	Miss.												
11	Miss.												
12	Miss.												
TOTAL = 12 persons.													
A4 TRAINING CONFIRMATION (For JGC)													
SUPAPAN I. HSSE CONFIRMED BY		PASIN SASIMMA [Signature] ASSIGNED TRAINER					DATE CONFIRMED		29 JAN 2022				
							DATE OF TRAINING		31 January 2022				
							LOCATION		JGC Training Room				
							TIME SCHEDULE		07:15 - 12:00				



PROJECT HARMONY
TRAINING REQUEST FORM

11-02-2022



1 GENERAL INFORMATION	
TRAINING TITLE:	HSSE Induction, STARRT, Hand Safety, Heat Stress, Environmental
DATE OF APPLICATION	02/09/2022
PREFERRED LANGUAGE	THAI
PREFERRED DATE	02/11/2022
2 REQUESTOR INFORMATION	
Requestor	MISS KANDA MANGKHAMMEE
Company	SCC
Position	SAFETY OFFICER
Email	KANDA@sricha.com
Mobile Number	098-9742454

3 TRAINEE(S) INFORMATION													
#	Title	Name (Eng)	Name (Thai)	Blood Type	Section	Function	Nationality	Province	District	Sub District	Date of Birth	Passport No./ID Card No.	Signature
1	Mr.												
2	Mr.												
3	Mr.												
TOTAL = 3 persons.													

TRAINING CONFIRMATION (For JCS)	
Thippawan B.	PASIN SASIMMA
CONFIRMED BY	ASSIGNED TRAINER
NAME :	MANAGEMENT FOR IIF SPEECH
DATE CONFIRMED	10 FEB 22
DATE OF TRAINING	11 FEB 22
LOCATION	Tulip Room
TIME SCHEDULE	07:15 - 12:00

PROJECT HARMONY
TRAINING REQUEST FORM

A1 GENERAL INFORMATION	
TRAINING TITLE:	HSSE Induction, STARRT, Hand Safety, Heat Stress, Environmental
PERFERRED LANGUAGE	THAI
A2 REQUESTOR INFORMATION	
Requestor	MISS KANDA MANGKHAMMEE
Position	SAFETY OFFICER
Mobile Number	098-9742454
DATE OF APPLICATION	02/18/2022
PREFERRED DATE	02/21/2022
Company	SCC
Email	KANDA@sricha.com

A3 TRAINEE(S) INFORMATION													
#	Title	Name (Eng)	Name (Thai)	Blood Type	Section	Function	Nationality	Province	District	Sub District	Date of Birth	Passport No./ID Card No.	Signature
1	Mr.	S											
2	Mr.	S											
3	Mr.	A											
4	Miss	F											
5	Miss	T											
6	Miss	S											
7	Miss	Y											
TOTAL = 7 persons.													

TOTAL = 7 persons.

TRAINING CONFIRMATION (For JGC)	
Thippawan B.	PASIN SASSIT
CONFIRMED BY	ASSIGNED TRAINER
NAME :	MANAGEMENT FOR IIF SPEECH
DATE CONFIRMED	19 FEB 22
DATE OF TRAINING	21 February 2022
LOCATION	JGC Tulip Room
TIME SCHEDULE	07:15 - 12:00

JGC

PROJECT HARMONY
TRAINING REQUEST FORM

12-01-2022



A1 GENERAL INFORMATION

TRAINING TITLE:	HSSE INDUCTION, STARTT, HAND SAFETY, HEAT STRESS, ENVIRONMENTAL, TRAINING	DATE OF APPLICATION	Jan 10, 2022
PREFERRED LANGUAGE	THAI	PREFERRED DATE	January 12, 2022

A2 REQUESTOR INFORMATION

Requestor	Miss Kanlaya Boonkwang	Company	ITALIAN-THAI DEVELOPMENT PUBLIC CO., LTD.
Position	OFFICE CLERK	Email	kanlaya.mn113@gmail.com
Mobile Number	TEL : 083-3549688		ITD-237 / IIF-125 / WAI-127



A3 TRAINEE(S) INFORMATION

#	Title	Name (Eng)	Name (Thai)	Blood Type	Section	Function	Nationality	Province	District	Sub District	Date of Birth	Passport No./ID Card No.	Signature
---	-------	------------	-------------	------------	---------	----------	-------------	----------	----------	--------------	---------------	--------------------------	-----------

1													
2													
3													
4													

A4 TRAINING CONFIRMATION (For JGC)

SUPAPAN T. HSSE	PASIN SASIMMA	DATE CONFIRMED	11 JAN 2022
CONFIRMED BY	ASSIGNED TRAINER	DATE OF TRAINING	January 12, 2022
	MANAGEMENT FOR IIF SPEECH	LOCATION	<input type="checkbox"/> Was Training Room
		TIME SCHEDULE	07.15 - 12.00 AM.

A1 GENERAL INFORMATION

TRAINING TITLE:

HSSE INDUCTION, STARRT, HAND SAFETY, HEAT STRESS, ENVIRONMENTAL, TRAINING

DATE OF APPLICATION

Jan 14, 2022

PERFERRED LANGUAGE

THAI

PREFERRED DATE

January 17, 2022

A2 REQUESTOR INFORMATION

Requestor

Miss Kanlaya Boonkwang

[illegible]

Position

OFFICE CLERK

Email

Mobile Number

TEL : 083-3549688



ITALIAN-THAI DEVELOPMENT PUBLIC CO.,LTD.

fanlay3.rgn1135@gmail.com

ITD-238 / IIF-126 / WAH-128

A3 TRAINEE(S) INFORMATION

#

2

TOTAL = 2 persons.

A4 TRAINING CONFIRMATION (For JGC)

SUPAPAN
HSSE

CONFIRMED BY

PASIN SASIMMA

ASSIGNED TRAINER

NAME: _____

MANAGEMENT FOR IIF SPEECH

DATE CONFIRMED _____

15 JAN 2022

DATE OF TRAINING

January 17, 2022

LOCATION

☐ Map Training Room

TIME SCHEDULE

07.15 - 12.00 AM.

ITD-239 / IIF-127

15-02-2022

A1 GENERAL INFORMATION

TRAINING TITLE:	HSSE Induction + STARRT + Hand Safety + Heat Stress + Environmental	DATE OF APPLICATION	Saturday, February 12, 2022	HMN-TR-799
TRAINING LANGUAGE	THAI	PREFERRED DATE	Tuesday, February 15, 2022	07:15-12:00 AM

A2 REQUESTOR INFORMATION

Requestor	Miss. SOAWALUG DEEPUNYA	Company	MASTER SOLUTION CO., LTD.
Position	ADMIN	Email	Saowalak.Dee@msl.co.th
File Number	061-6137-781		

A3 TRAINEE(S) INFORMATION

#	Title	Name (Eng)	Name (Thai)	Blood Type	Section	Function	Nationality	Province	District	Sub District	Date of Birth	Passport No./ID Card No.	Signature
1	Mrs	K											
2	Mr	J											
3	Mr	V											
4	Mr	P											
5	Mr	V											
6	Mr	S											
7													
8													
9													
10													
11													
12													
13													
14													
15													
16													
17													
18													
19													
20													

TOTAL = 6 persons

Thippawan B.

PASIN SASIMMA

ASSIGNED TRAINER

NAME :

MANAGEMENT FOR IIF SPEECH

DATE CONFIRMED

Monday, February 14, 2022

DATE OF TRAINING

Tuesday, February 15, 2022

LOCATION

Tulip Room

TIME SCHEDULE

07:15 AM-12:00 AM

A1 GENERAL INFORMATION

TRAINING TITLE:	HSSE Induction + STARRT + Hand Safety + Heat Stress + Environmental	DATE OF APPLICATION	Saturday, March 5, 2022	HMN-TR-306
TRAINING LANGUAGE	THAI	PREFERRED DATE	Monday, March 7, 2022	07:15-12:00 AM
A2 REQUESTOR INFORMATION				
Requestor	Miss. SOAWALUG DEEPUNYA	Company	MASTER SOLUTION CO., LTD.	
Position	ADMIN	Email	soawalug.deepunya@msl.com	
File Number	061-6137-781			

A3 TRAINEE(S) INFORMATION

#	Title	Name (Eng)	Name (Thai)	Blood Type	Section	Function	Nationality	Province	District	Sub District	Date of Birth	Report No. (If any)	Signature
1	Mr												
2	Mr												
3	Ms												
TOTAL = 3 persons.													

2-03-2022

A1 GENERAL INFORMATION													
TRAINING TITLE:		HSSE Induction + STARRT + Hand Safety + Heat Stress + Environmental						DATE OF APPLICATION		Friday, February 25, 2022		HMN-TR-803	
TRAINING LANGUAGE		THAI						PREFERRED DATE		Wednesday, March 2, 2022		07:15-12:00 AM	
A2 REQUESTOR INFORMATION													
Requestor		Miss. SOAWALUG DEEPUNYA						Company		MASTER SOLUTION CO., LTD.			
Position		ADMIN						Email		[REDACTED]			
File Number		061-6137-781											
A3 TRAINEE(S) INFORMATION													
#	Title	Name (Eng)	Name (Thai)	Blood Type	Section	Function	Nationality	Province	District	Sub District	Date of Birth	Passport No./ID Card No.	Signature
1	Mr.	[REDACTED]											
2	Ms.												
3	Ms.												
TOTAL = 3 persons.													
[REDACTED]													
CONFIRMED BY		Thippawan B.						DATE CONFIRMED		01 MAR 2022			
ASSIGNED TRAINER		PASIN SASIMMA						DATE OF TRAINING		2 MAR 2022			
		NAME : _____						LOCATION		JGC TULIP ROOM			
		MANAGEMENT FOR IIF SPEECH						TIME SCHEDULE		07:15 AM-12:00 Hours			

SITE HSSE INDUCTION



BEFORE WE START

- Emergency Instructions
- Rest Rooms
- Mobile Phones
- Breaks/Smoking
- Attendance Sheets
- Training Passbook



EMERGENCY PROCEDURE

JGC

Action to be taken when we hearing the Emergency alarm :

- Dont be Panic
- Stop the Work
- Turn off the Works Equipments
- Moved to the assembly point.
- Wait for further instruction from JGC HSSE Section Information



=>Continues sound means all personnel evacuate to assembly point
=> Intermittence sound means all clear and resume work

Upon hearing an alarm, the following actions shall be taken;

- ▶ All personnel shall STOP work immediately.
- ▶ All equipment must be shut down and the work site made safe.
- ▶ Proceed by foot to the nearest assembly point.
- ▶ Headcount at the assembly area by the task supervisors and department heads.
- ▶ Report status to EPC CONTRACTOR's ERT
- ▶ Remain in the assembly point for further instructions and until the 'ALL CLEAR' signal is given.
- ▶ The sequence of the alarm shall be as **above**



Walk fast but not run



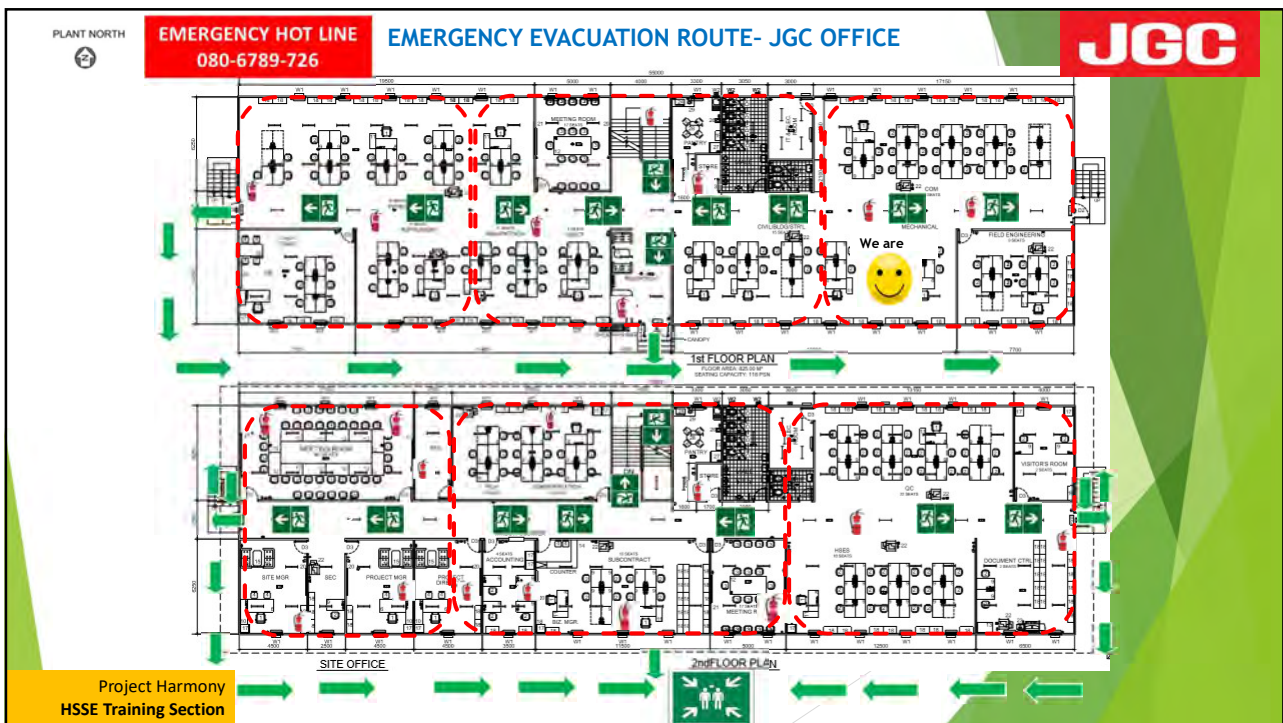
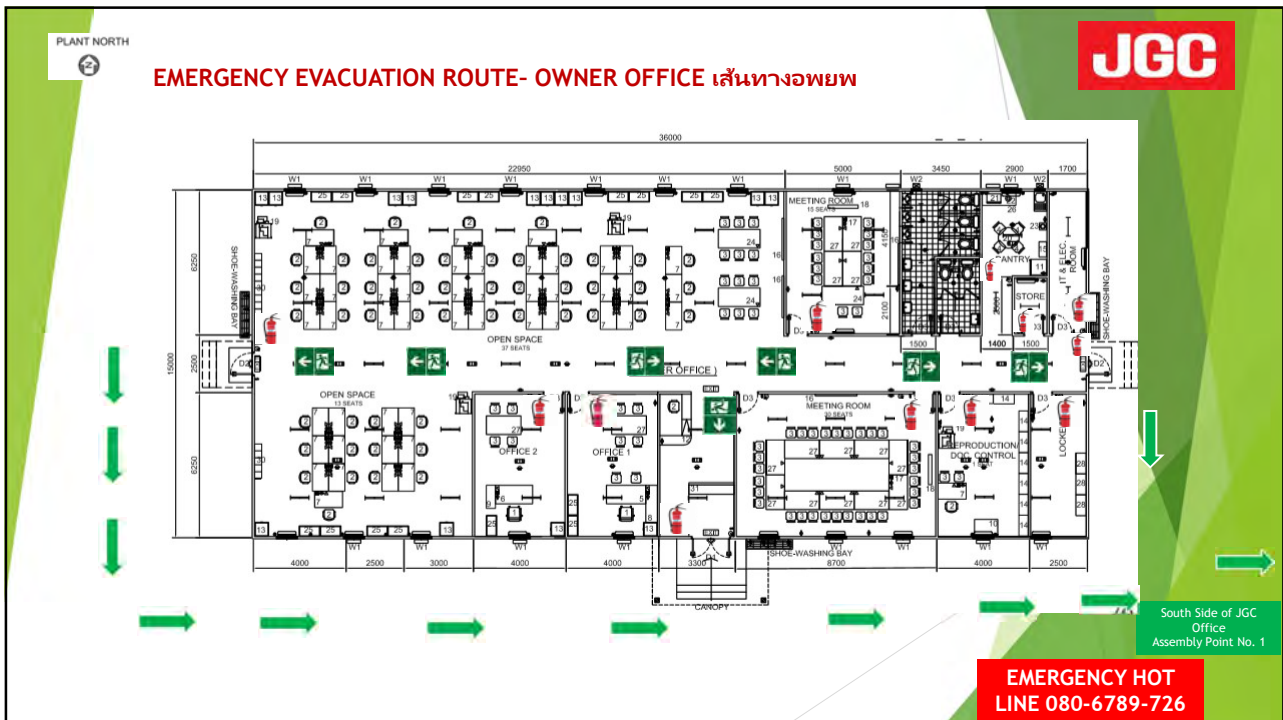

ASSEMBLY POINT NO 1

JGC

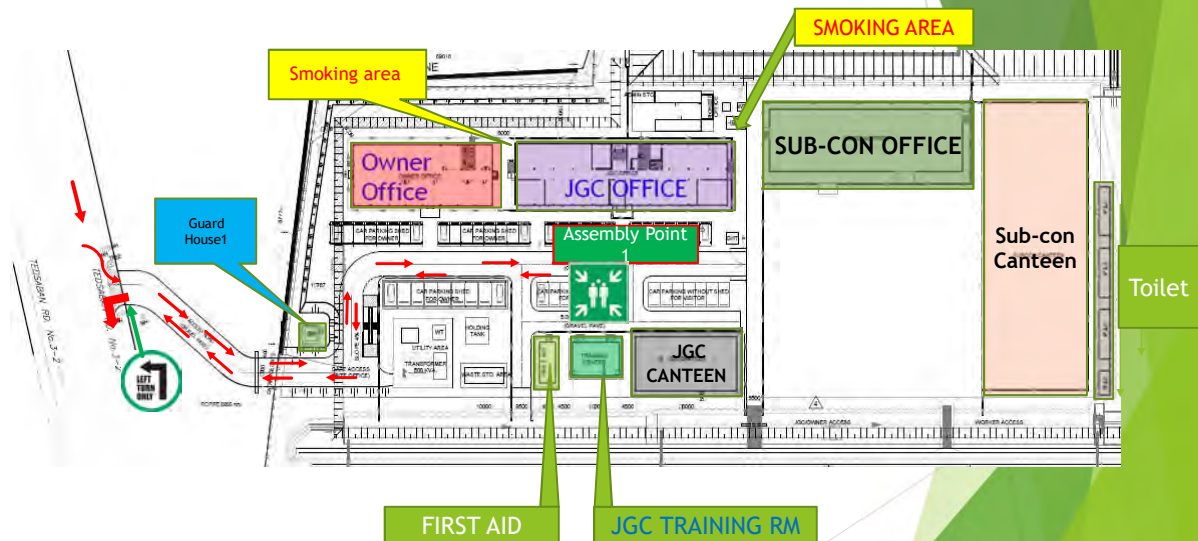

JGC Project Harmony | Site HSSE Induction Training

Copyright © JGC Corporation | all rights reserved

OBJECTIVE

JGC

The objective of this training is to provide all project personnel with the minimum knowledge required to carry out basic site activities safely and in compliance with the project HSSE requirements specified in the relevant HSSE Plans and Procedures.

Job and function specific HSSE training will be further required to carry out specific tasks safely. Such training is specified for all in the project "Training Matrix."



JGC Project Harmony | Site HSSE Induction Training

Copyright © JGC Corporation | all rights reserved

PROJECT DETAILS

PROJECT DETAILS

PROJECT DESCRIPTION

Project Name: **Project Harmony**

Client Name: Kuraray GC Advanced Materials Co., Ltd.(JV, JV Common)

Kuraray Advanced Chemicals Co., Ltd.(Non-JV)

Project Location: Thailand, Map Ta Phut Industrial Complex Area

Project Duration: January 2019 - April 2022



PROJECT DETAILS

JGC

PROJECT DESCRIPTION

Harmony Project is located about 180 km East of Bangkok and in the Northwestern part of Map Ta Phut Industrial Complex Area.

The purpose of the project is to construct a chemical plant that will provide butadiene and Mixed-C4 in response to the growing demand for chemical materials worldwide in recent years.

Aiming for zero incident by eliminating unreasonable plants, wasteful work, and uneven feelings during construction.

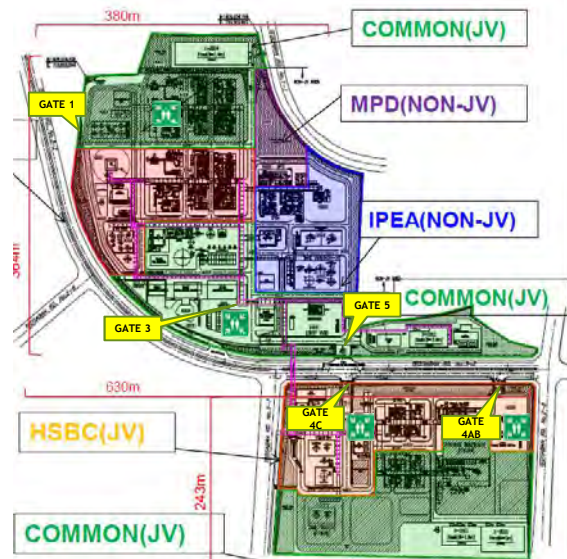

JGC Project Harmony | Site HSSE Induction Training

Copyright © JGC Corporation | all rights reserved

JGC **JGC CORPORATION**

kuraray    Sumitomo Corporation

From JGC Laydown to Project Site



PROJECT DETAILS

JGC

ORGANIZATION

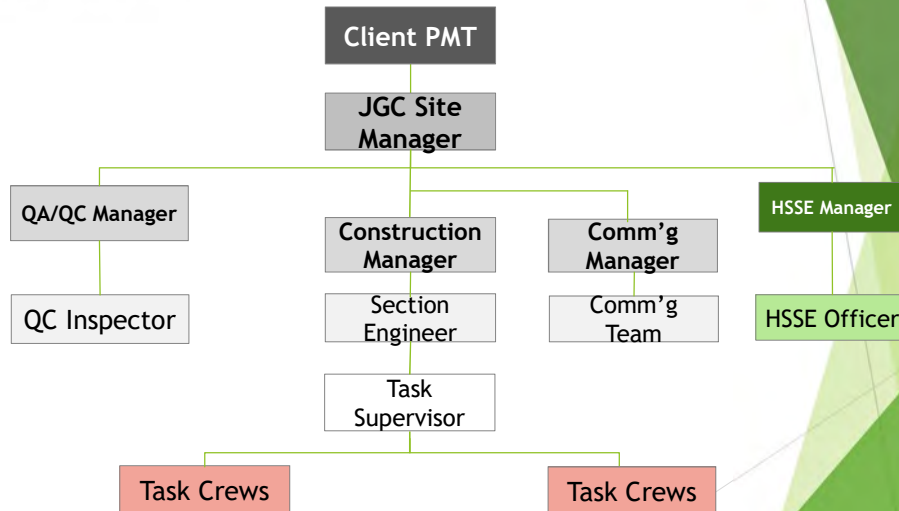

JGC Project Harmony | Site HSSE Induction Training

Copyright © JGC Corporation | all rights reserved

PROJECT DETAILS

JGC

WORKING HOURS

Working hours: 10hrs/day
 Working days: Mon - Sat
 Smoking breaks and breaks as agreed with the task supervisors.

Shift starts	7:00 am	Mon	Tue	Wed	Thu	Fri	Sat
		↑	↑	↑	↑	↑	↑
		↓	↓	↓	↓	↓	↓
Lunch time	12:00 pm						
	1:00 pm	↑	↑	↑	↑	↑	↑
		↓	↓	↓	↓	↓	↓
Shift ends	6:00 pm						

JGC Project Harmony | Site HSSE Induction Training

Copyright © JGC Corporation | all rights reserved

PROJECT DETAILS

JGC

CLIMATE

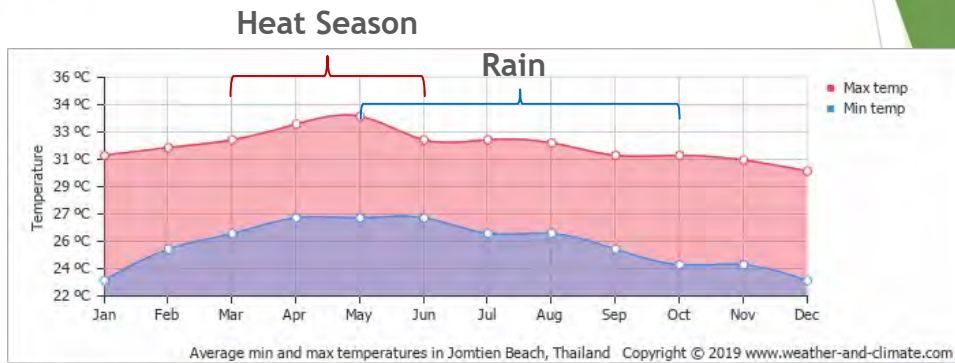

- Hot season / summer is all year, especially, from March to June is heat season.
- Rayong has rain season which is in June to November.
- The largest rainfall in the past 9 years is 400 ~600mm/month

JGC

Module – 1

Safety and Risk Management

HEALTH, SAFETY AND ENVIRONMENT(HSE) CORPORATE POLICY

JGC's corporate management is committed to providing a safe and healthful place of work throughout all of JGC's facilities, offices and work sites and to making every effort towards eliminating or minimizing any environmentally adverse effects of JGC's operations.

Thus, JGC will, in all of its operations and at all locations where work is being carried out under its control, promote the highest standards in health, safety, and environmental preservation and protection by establishing, implementing and maintaining an HSE Management System that will include such elements as targets and standards for HSE performance, HSE education programs and motivational incentives, and assessments and accountability for achievement of those targets and standards.

To meet this commitment, JGC in carrying out its operations, will in all cases, abide by the following principles:

- Provide plants that meet the highest standards for safety and operation, and place the minimum burden on the environment.
- Place the highest priority on the health and safety of personnel and on the preservation and protection of the environment.
- Plan and perform work in accordance with the HSE Management System.
- Hold employees, including those of Vendors and Subcontractors, responsible for their own HSE and that of their colleagues.
- Ensure that personnel are trained in HSE.
- Review, monitor and measure HSE performance for continual improvement.
- Provide full cooperation to clients, statutory authorities and local communities.

This policy shall be posted at all locations under JGC control, and all those engaged in work for JGC or present at those locations shall be aware of its contents and shall commit themselves to its fullest implementation.

TETSUYA MURAMOTO
 Representative Director/President
 JGC CORPORATION
 1st October 2019

 **JGC CORPORATION**

HEALTH, SAFETY AND ENVIRONMENT CORPORATE POLICY

Environmental Policy

As a global engineering company creating a more prosperous future for people and the earth, JGC Holdings Corporation, JGC Corporation and JGC Japan Corporation establish the following environmental policies to contribute to the protection of the earth's environment.

- (1) To establish, maintain and work through regular review for the continuous improvement of an Environmental Management System that clearly states and provides for the implementation of environmental targets for office operations and project execution which contribute to the prevention of environmental pollution.
- (2) To use our technical expertise to provide our clients with access to services that contribute to the protection of the earth's environment.
- (3) To fully conform with environmental laws and regulations established for the protection of the environment and with related agreements reached with clients and stakeholders.
- (4) To minimize the burden on the environment from office operations by reducing waste, promoting reuse and recycling, limiting energy consumption, and reducing greenhouse gas emissions.
- (5) To strictly observe the following principles in carrying out the engineering, procurement and construction work for our projects.
 - In our design work for projects we shall strive to minimize adverse impacts on the environment through measures that include limiting the consumption of resources and energy, working to prevent pollution of the air, water and soil, and reducing greenhouse gas emissions.
 - In procurement, we shall encourage vendors that show a positive attitude toward the use of environmentally friendly manufacturing practices including reducing greenhouse gas emissions.
 - In construction, we shall minimize the use of resources and energy, the production of waste, promote recycling, strive to protect the environment through preventing the pollution of the air, water and soil, and reducing greenhouse gas emissions.

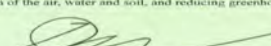
Tadashi Ishizuka
 Representative Director, President and COO
 JGC HOLDINGS CORPORATION
 1 January 2020



 **JGC HOLDINGS CORPORATION**

 **Project Harmony | Site HSSE Induction Training**

Copyright © JGC Corporation | all rights reserved



PROJECT HARMONY





As of April 2021

HSSE Statistics สถิติความปลอดภัย

	A	P	R	2	0	2	1
	เม	ย	2	5	6	4	
Restricted workday case	0						
Lost Time Injury ชั่วโมงการทำงานสะสมที่ไม่มีอุบัติเหตุถึงขั้นหยุดงาน	0						
Man Hour without Lost Time Incident (Project to Date) ชั่วโมงการทำงานสะสมที่ไม่มีอุบัติเหตุถึงขั้นหยุดงาน	1	0	9	5	0	2	6 7
							Hours ชั่วโมง
Project to Date – Days in Operation วันทำงานสะสม	6	1	7				
							Days วัน
Today's Manpower จำนวนพนักงาน	4	0	4	2			
							Persons คน

Harmonized One Team for Success



 **Project Harmony | Site HSSE Induction Training**

Copyright © JGC Corporation | all rights reserved

JGC SITE MANAGER IS INSPECTING THE SITE

JGC



JGC Project Harmony | Site HSSE Induction Training

Copyright © JGC Corporation | all rights reserved

PROJECT HSE VISION HSE OBJECTIVES & TARGETS

JGC

KEY OBJECTIVE 1

Demonstrate best efforts to prevent serious injuries, property damage, and environmental pollution, and to keep the incident frequency as low as possible .

KEY OBJECTIVE 2

Continually improve the Project HSSE Management System and the overall HSSE performance.



JGC Project Harmony | Site HSSE Induction Training

Copyright © JGC Corporation | all rights reserved

PROJECT HSE VISION



HSE OBJECTIVES & TARGETS

The following principle targets have been established by JGC as part of the continual improvement process required by the HSSE management System:

- **Zero** Fatal Incidents;
- Total Recordable Incident Rate (TRIR): **0.15 or less** (OSHA);
- Lost Time Incident Rate (LTIR): **0.02 or less** (OSHA);
- Promotion of **Zero Emissions** Initiative (includes the below initiatives);
 - High Reuse/Recycle rate of industrial waste material;
 - Zero Environmental Claims;
 - Minimize CO2 Emissions.

PROJECT HSE VISION



JGC 9 LIFE SAVING RULES

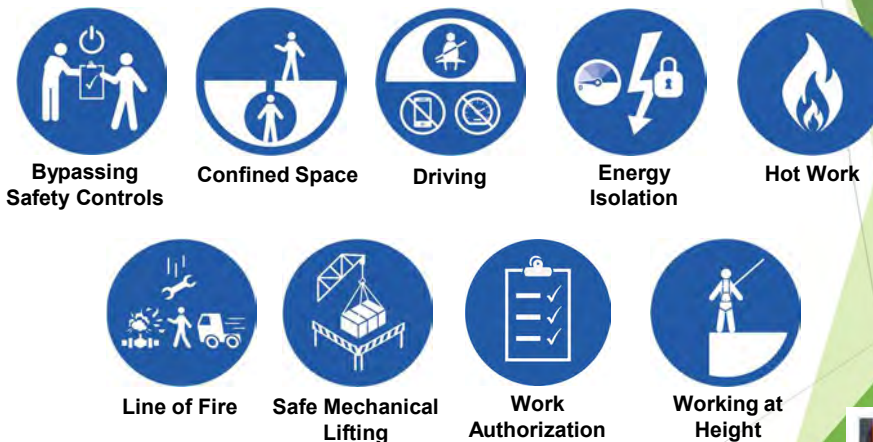

PROJECT HSE VISION

JGC

JGC 9 LIFE SAVING RULES

Bypassing Safety Controls

Obtain authorisation before overriding or disabling safety controls



- I understand and use safety-critical equipment and procedures which apply to my task
- I obtain authorisation before:
 - disabling or overriding safety equipment
 - deviating from procedures
 - crossing a barrier

Bypassing Safety Controls



IGP International Association of Oil & Gas Producers

PROJECT HSE VISION

JGC

JGC 9 LIFE SAVING RULES

Confined Space

Obtain authorisation before entering a confined space



- I confirm energy sources are isolated
- I confirm the atmosphere has been tested and is monitored
- I check and use my breathing apparatus when required
- I confirm there is an attendant standing by
- I confirm a rescue plan is in place
- I obtain authorisation to enter

Confined Space



DANGER
CONFINED SPACE
AUTHORIZED PERSONNEL ONLY



Permit Required Confined Space



No Unauthorized Entry



Permit to Work MANDATORY

IGP International Association of Oil & Gas Producers

PROJECT HSE VISION

JGC

JGC 9 LIFE SAVING RULES

Driving

Follow safe driving rules

- I always wear a seatbelt
- I do not exceed the speed limit, and reduce my speed for road conditions
- I do not use phones or operate devices while driving
- I am fit, rested and fully alert while driving
- I follow journey management requirements



Driving



PROJECT HSE VISION

JGC

JGC 9 LIFE SAVING RULES

Energy Isolation

Verify isolation and zero energy before work begins

- I have identified all energy sources
- I confirm that hazardous energy sources have been isolated, locked, and tagged
- I have checked there is zero energy and tested for residual or stored energy



Energy Isolation



PROJECT HSE VISION

JGC

JGC 9 LIFE SAVING RULES

Hot Work

Control flammables and ignition sources



- I identify and control ignition sources
- Before starting any hot work:
 - I confirm flammable material has been removed or isolated
 - I obtain authorisation
- Before starting hot work in a hazardous area I confirm:
 - a gas test has been completed
 - gas will be monitored continually



Hot Work



IGP International Association of Oil & Gas Producers

JGC Project Harmony | Site HSSE Induction Training

Copyright © JGC Corporation | all rights reserved

PROJECT HSE VISION

JGC

JGC 9 LIFE SAVING RULES

Line of Fire

Keep yourself and others out of the line of fire



- I position myself to avoid:
 - moving objects
 - vehicles
 - pressure releases
 - dropped objects
- I establish and obey barriers and exclusion zones
- I take action to secure loose objects and report potential dropped objects



Line of Fire

IGP International Association of Oil & Gas Producers

JGC Project Harmony | Site HSSE Induction Training

Copyright © JGC Corporation | all rights reserved

PROJECT HSE VISION

JGC

JGC 9 LIFE SAVING RULES

Safe Mechanical Lifting

Plan lifting operations and control the area

- I confirm that the equipment and load have been inspected and are fit for purpose
- I only operate equipment that I am qualified to use
- I establish and obey barriers and exclusion zones
- I never walk under a suspended load



Safe Mechanical Lifting



- Required 4 Roles:
1. Crane Operator
 2. Supervisor
 3. Signaler
 4. Rigger



PROJECT HSE VISION

JGC

JGC 9 LIFE SAVING RULES

Work Authorisation

Work with a valid permit when required

- I have confirmed if a permit is required
- I am authorised to perform the work
- I understand the permit
- I have confirmed that hazards are controlled and it is safe to start
- I stop and reassess if conditions change



Work Authorization



PROJECT HSE VISION

JGC

JGC 9 LIFE SAVING RULES

Working at Height

Protect yourself against a fall when working at height



- I inspect my fall protection equipment before use
- I secure tools and work materials to prevent dropped objects
- I tie off 100% to approved anchor points while outside a protected area

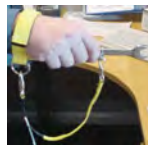

Working at Height

RED TAG

- Scaffold must not be used
- Just for the construction and dismantling by competent persons
- To repair or modification by competent persons
- 100% Tie-Off



TAG GREEN

- Scaffolding safe to use
- All scaffolding must be inspected by the Inspector Scaffolding minimum of 7 DAYS



JGC International Association of Oil & Gas Producers

JGC Project Harmony | Site HSSE Induction Training

Copyright © JGC Corporation | all rights reserved

PROJECT HSE VISION

JGC

JGC GOLDEN RULES FOR SAFE DRIVING

7 Golden Rules for Safe Driving
"Zero Traffic Accidents"

1. Conduct Pre-trip vehicle checks
2. Do not drive unless all passengers are wearing seatbelts
3. Do not drive exceeding the posted speed limit and drive in a safe manner
4. Never use mobile telephones while driving
5. Do not drive when tired and do not let unfit drivers drive
6. Do not drive at night, except as authorized
7. Warn drivers of safety concerns and unsafe behavior

JGC CORPORATION

1. Conduct Pre-trip vehicle checks
2. Do not drive unless all passengers are wearing seatbelts
3. Do not drive exceeding the posted speed limit and drive in a safe manner
4. Never use mobile telephone while driving
5. Do not drive when tired and do not let unfit drivers drive
6. Do not drive at night, except as authorized
7. Warn drivers of safety concerns and unsafe behavior

JGC Project Harmony | Site HSSE Induction Training

Copyright © JGC Corporation | all rights reserved

PROJECT HSE VISION

JGC

WORKER PARTICIPATION

To ensure that the project is a safe workplace, it is most important to involve all workers in relevant HSE activities. All task supervisors are required to involve task crew members in such activities on a daily basis and encourage the workers to actively participate in the activities.

Activities include, but are not limited to:

- Hazard identification walkdowns
- Risk Assessments
- Job Safety Analyses
- Pre-task meetings (STARTR)
- Weekly management walkthroughs
- Workplace safety inspections



JGC Project Harmony | Site HSSE Induction Training

Copyright © JGC Corporation | all rights reserved

COMMUNICATION & AWARENESS

JGC

HSE BULLETINS

One of the most important tools to communicate HSSE topics to the workforce are HSSE Bulletins. These bulletins contain general topics relevant to a particular observation, concern, or recognition of good or bad practices.

The project will issue such bulletins periodically and distribute it site-wide for everybody's reference and information.

Bulletins will be replaced occasionally to keep information up-to-date and legible.

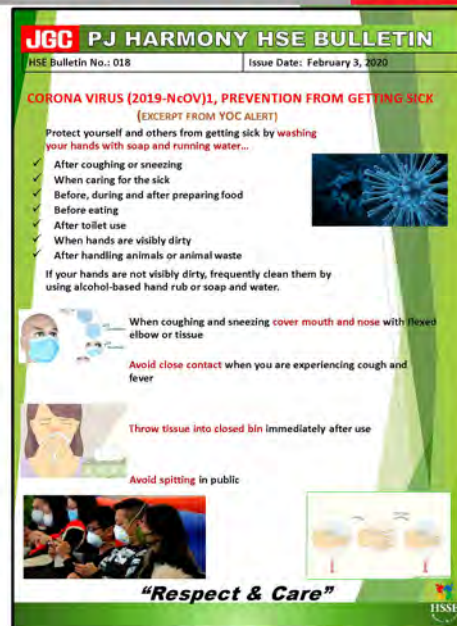

JGC Project Harmony | Site HSSE Induction Training

Copyright © JGC Corporation | all rights reserved

COMMUNICATION & AWARENESS

JGC

POSTERS & BANNERS

Posters and banners are used to communicate messages to the workforce. Banners will have only a short message and are large in format.

Banners can be placed on large structures and walls as a reminder of an achievement or with a safety slogan on it.



JGC Project Harmony | Site HSSE Induction Training

Copyright © JGC Corporation | all rights reserved

PJ HARMONY



Ms. Jirapan Sripinyo
Tel. 089-869-8889



Mrs. Sa-Nguan P.
Tel. 097-136-3714



HOT LINE

080 6789 726

Office Fire Warden Duties

- ☐ Ensure that fire exits are not obstructed at all times.
- ☐ Take command of your area in any emergency.
- ☐ Establish a means of communication.
- ☐ Ensure the alarm has been raised in any emergency situation.
- ☐ Know where your Muster Point is located.
- ☐ Identify yourself as Fire Warden i.e. Wear a Hi-Vis Vest
- ☐ Pick up personnel & visitors log.
- ☐ Assist personnel to nearest safe exit.
- ☐ Ensure all personnel have exited office areas.
- ☐ Proceed to muster point.
- ☐ Check off all names.
- ☐ Await instructions from Emergency Response Team (ERT)
- ☐ Report headcount numbers
- ☐ Ensure a deputy is appointed during periods of absence.
- ☐ Ensure that in an evacuation situation your 'area' is clear of staff and that all casualties or disabled persons are escorted to a place of safety.

JGC



COMMUNICATION & AWARENESS

JGC

NOTICE BOARDS

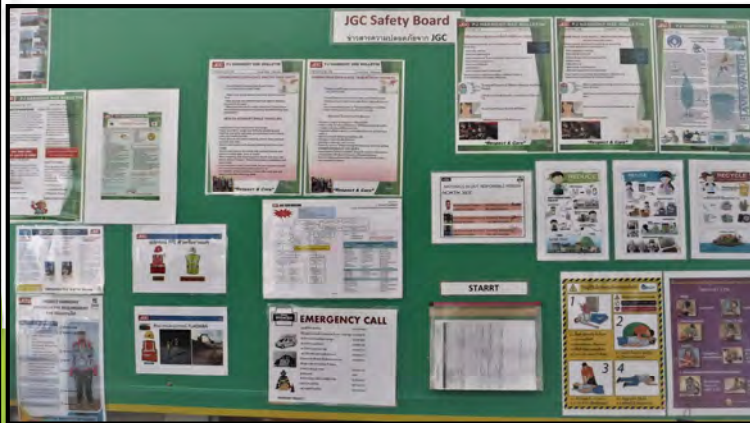

Notice board prepared by sub-contractor

HSE communication is translated from English into Thai and from Thai into Myanmar languages for multi-national workers

JGC Project Harmony | Site HSSE Induction Training

Copyright © JGC Corporation | all rights reserved

JGC

PROJECT HARMONY MINIMUM PPE REQUIREMENT PPE ที่ต้องสวมใส่



JGC

No.	Type of PPE
1	Helmet with chin strap หมวกนิรภัยและสายรัดคาง
2	<ul style="list-style-type: none"> Safety Glasses แว่นตานิรภัย Must have side shield. Dark glasses for day time work กลางวัน Clear glasses during night time work กลางคืน
3	Long Sleeve เสื้อแขนยาว
4	Safety Harness เข็มขัดนิรภัย Double lanyard with shock absorbing lanyard and double locking system hook of 100% tie-off
5	Hand Gloves ถุงมือ
6	Long Trousers กางเกงขายาว
7	Safety Shoes รองเท้านิรภัย Must be steel toe shoes with ankle protection
Other:	Mask
	Project ID Badge บัตรผ่าน



"Harmonized One Team (HOT) for Success"

PERSONAL PROTECTIVE EQUIPMENT

HEAD PROTECTOR

Helmet: ANSI/ISEA Z89.1-2009 or equivalent

Protecting the head of the danger of collapse, knock, contact with electric current, etc.

- Not broken
- No cracks
- unmodified
- Not repainted
- There are chinstrap
- Good suspension



JGC Project Harmony | Site HSSE Induction Training

Copyright © JGC Corporation | all rights reserved

PERSONAL PROTECTIVE EQUIPMENT

FACE & EYES PROTECTOR

To protect from the dangers of heat, radiation, dust, etc. that could lead to injury or disease.

Types:

- Safety Glass
- Face Protector (Face shield)
- Goggles
- Welding cap



JGC Project Harmony | Site HSSE Induction Training

Copyright © JGC Corporation | all rights reserved

PERSONAL PROTECTIVE EQUIPMENT

HAND PROTECTOR

JGC

To protect Hand from hazards:

- Chemical materials
- Graze
- Punctured
- Over heating
- etc

Types:

- Cotton – manual handling
- Rubber – chemical
- Welding glove



JGC Project Harmony | Site HSSE Induction Training

Copyright © JGC Corporation | all rights reserved

PERSONAL PROTECTIVE EQUIPMENT

FOOT PROTECTOR

JGC

To protect the foot from harm crushed, punctured, electricity, chemicals leach, etc.

Types:

- Safety Shoes anti slip and oil resistance
- Shoes plated of iron (Steel Toe)
- Rubber boots with steel toe



JGC Project Harmony | Site HSSE Induction Training

Copyright © JGC Corporation | all rights reserved

PERSONAL PROTECTIVE EQUIPMENT

SPECIAL PPE

Depending on the task, additional PPE may be required to be worn.

JGC

HEARING PROTECTION

- Ear defenders (over the ear)
- Disposable Ear Plugs (Mub) (inside the ear)



RESPIRATORY PROTECTION

- Comfort Mask (Dust Mask) - general use, housekeeping
- Respirators (e.g. N95* - NIOSH certified) - fine dusts like cement
- Filter Cartridge Respirators - for gas/organic vapor, e.g. painting



PERSONAL PROTECTIVE EQUIPMENT

FALL HAZARD PROTECTOR

JGC

Restrain workers from the possibility of falling when working at height.

Types:

- Full body safety harness
- Double Lanyards
- Shock absorber

= 100% Tie-Off



TBT & PRE-TASK MEETING

JGC

TOOLBOX TALKS

A toolbox talk (TBT) is an informal safety meeting that is part of an organization's overall safety program. Toolbox meetings are generally conducted at the job site prior to the commencement of a job or work shift. A toolbox talk covers special topics on safety aspects related to the specific job. The duration of a TBT is about 5 to 10 minutes.



JGC Project Harmony | Site HSSE Induction Training

Copyright © JGC Corporation | all rights reserved

TBT & PRE-TASK MEETING

JGC

PRE-TASK MEETING

The supervisor shall review the hazards associated with task and discuss proper task execution and safety controls with the task crew, utilizing the SWMS and JSA for the task.

He/she shall also ensure that all task crew members involved in such activities have relevant training completed.



In JGC the pre-task meeting is called **“Safety Task Analysis Risk Reduction Talk”**
(STARRT)

JGC Project Harmony | Site HSSE Induction Training

Copyright © JGC Corporation | all rights reserved

REWARD AND RECOGNITION PLAN

JGC

JGC considers that the development of positive attitudes towards HSSE ultimately influences behavior and thus improves overall performance in terms of HSSE, quality and productivity. Therefore, the recognition program is carried out on a monthly basis.

Reward Criteria:

- HSSE outstanding performance for workers
- HSSE outstanding performance for Supervisors
- HSSE outstanding performance for Sub-cons. (without LTI)



JGC Project Harmony | Site HSSE Induction Training

Copyright © JGC Corporation | all rights reserved

HAZARD RECOGNITION

JGC

JOB SAFETY OBSERVATIONS

- JSO stands for Job Safety Observation.
- The JSO card is part of the project Observation & Intervention program and allows all project workers to note observations made on site.
- The JSO card is a vital tool in maintaining and improving our existing project safety culture.
- It can be used to highlight both positive and negative observations.

JGC Project Harmony | Site HSSE Induction Training

Copyright © JGC Corporation | all rights reserved

TRADE IDENTIFICATION

JGC

VEST COLOR CODE

- Flagman should wear a high visible orange vest with red and green flag

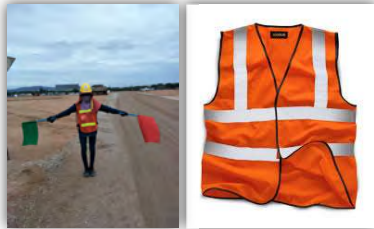

FLAGMAN / WOMAN

- Rigger should wear a high visibility red vest with red helmet
- Lifting Supervisor wear a high visibility Green vest with white helmet



RIGGER



Lifting Supervisor



- Electrician Blue Helmet

JGC Project Harmony | Site HSSE Induction Training

Copyright © JGC Corporation | all rights reserved

MOVEMENT SAFETY

JGC

CONTROL OF PEDESTRIANS

- Pedestrian shall walk defensively (be alert and not distracted)
 - Do not use mobile phone or any head phone devices while walking
 - Vehicles shall give way to pedestrians at all times
 - Use pedestrians walkways and crossing points
 - Look both ways before crossing the road
 - Use flagman when necessary
- The use of pedestrians walkways and crossing points, where available, is mandatory.



JGC Project Harmony | Site HSSE Induction Training

Copyright © JGC Corporation | all rights reserved

PERMIT TO WORK

JGC

PTW SYSTEM

JGC Construction Permit to Work (PTW) Categories & work tasks are classified into the following categories

HOT WORK PERMIT

COLD WORK PERMIT

JGC Project Harmony | Site HSSE Induction Training

Copyright © JGC Corporation | all rights reserved

PERMIT TO WORK TYPE

JGC

Table 1 – Types of Permits			
PERMIT TYPE	DESCRIPTION	EXAMPLE APPLICATION	VALIDITY
Hot Work Permit (RED)	Required for works involving open flames or potential ignition sources, in areas where flammable and combustible materials may be present or where there is potential for explosive or flammable atmosphere	<ul style="list-style-type: none"> Welding, flame cutting Electrical induction pre-heating Use of heat shrink blowers Grinding 	Seven days Re-validation after each shift
Cold Work Permit (BLUE)	Used for tasks that do not involve hot work but have high risk potential and, therefore, need to be covered by a permit. Cold Work must be authorized for and done in a non-toxic and non-explosive environment.	<ul style="list-style-type: none"> Pressure testing General maintenance with a high potential risk Grating removal Scaffolding erection or dismantling Lifting operations Working over water Hazardous material handling 	Seven days Re-validation after each shift
Excavation Permit (GREEN)	Required for all excavation and trenching work where there is a potential for damage to underground utilities or facilities, collapse of banks, etc. Excavations deeper than 1.2 meters require also a Confined Space Permit.	<ul style="list-style-type: none"> Mechanical excavations Manual excavations of depth exceeding 0.25 meters 	Daily
Confined Space Entry Permit (PURPLE)	Required to enter "permit required confined spaces." A Risk Assessment must be completed before entry into a confined space. Some confined spaces may be accessed without a permit if permitted by the risk assessment.	<ul style="list-style-type: none"> Maintenance work inside vessels, tanks, pits, etc. Installation work inside a shaft Personnel entering deep excavation 	Daily
Electrical Permit (YELLOW)	Required for works involving repair and maintenance of electrical equipment and supply which has been physically isolated from the source of power (LOTO)	<ul style="list-style-type: none"> Installation of instrumentation cable and terminations (no live tie-ins) Earthing/grounding Termination 	Seven days Re-validation after each shift
Radiography Permit (ORANGE)	A Radiography Permit is required when transporting and using a Radioactive/Radionuclide source at the construction site.	<ul style="list-style-type: none"> Non-Destructive Testing for welding works 	Daily
Grating Removal/ Floor Opening Permit	For the removal of installed gratings or removal of floor opening	<ul style="list-style-type: none"> Grating Removal and Floor Opening for piping work 	Seven days Re-validation after each shift
Lifting Permit for Critical Lifts	Lifting Permit is required for critical lift under the following circumstances: <ul style="list-style-type: none"> Heavy Lift 50T and over Tandem lifting 	<ul style="list-style-type: none"> Installation of column 	Daily / For each lifting activity
No PTW required	No high-risk potential work but rule for usage and occupation is required to control the hazard and environment, such office, canteen, toilet and rest shelter require approval for area occupation and area responsibility must be presented	<ul style="list-style-type: none"> Canteen usage Toilet usage Movable rest shelter usage Vehicle parking area usage General office work IT tool usage 	N/A
Request Form required	Any temporary fencing modification and opening of fencing required authorized permission from JGC CMA/CM and HSSEM	<ul style="list-style-type: none"> Inner fence opening Gate opening 	N/A

JGC Project Harmony | Site HSSE Induction Training

Copyright © JGC Corporation | all rights reserved

LOCK OUT AND TAG OUT

JGC

GENERAL REQUIREMENTS

- The Purpose of Lockout/ Tagout is to prevent the unintended release of hazardous energy.
- Hazardous sources can be electrical energy, potential energy, gravity, hydraulics, pneumatics, etc.
- Failure to follow the procedures for Lockout/ Tagout could lead to the serious injury or death of an employee.
- Affected employees do not perform Lockout/ Tagout, but they should be aware of the procedure and know to leave the equipment alone.
- Authorized employees are permitted to perform Lockout/Tagout in accordance with the procedures for the equipment.



JGC COMMISSIONING TAG Barzan Onshore Project	
DANGER	
DO NOT REMOVE This Lock/Tag without authorization	
PTW No.:	_____
Name :	_____
Department :	_____
Contact no. :	_____
JGC JGC CORPORATION	

JGC Project Harmony | Site HSSE Induction Training

Copyright © JGC Corporation | all rights reserved

LIFTING AND RIGGING

JGC

GENERAL REQUIREMENTS

Authorized and Designated personnel will

- Analyzing the load
- Selecting correct type of rigging gear, for correct fit
- Selecting correct capacity of rigging gear
- Ensure STARRT and Step Back 5X5 are carried out before each rigging operation
- Know requirement of Lift plan or rigging study
- Ensure barricades are in place
- Ensure that no one of the lifting team to store or to keep his personal belonging (water canteen, gloves,...) in the crane (behind the outrigger, with the rope or the slings...etc.)

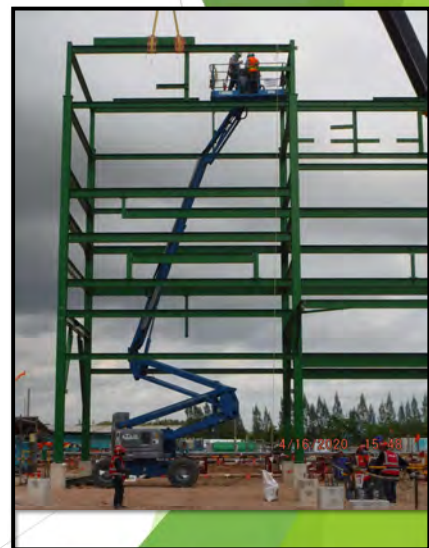

JGC Project Harmony | Site HSSE Induction Training

Copyright © JGC Corporation | all rights reserved

RITGHT TO REFUSE UNSAFE WORK

STOP WORK AUTHORITY

Some unsafe situations may constitute a dangerous situation that could immediately harm life, pollute the environment, or damage property.

In such a situation each project employee is authorized to immediately stop the work.

- This can be either the task they are directly a member of, or
- Any other task they observe and consider dangerous.



THE IMPORTANCE OF SUPERVISION

TASK SUPERVISION

Job planning will include the following:

- Have a valid PTW where required;
- Ensure non-routine critical tasks are risk assessed;
- Ensure all workers involved have received the required training;
- Ensure SWMS and JSA are available, address all hazards of the task, include manufactures instructions for tools and equipment used;
- Require the task crew to carry out personal risk assessment – Step Back 5x5.

HOUSEKEEPING

JGC

CLEANEST PROJECT IN RAYONG

Housekeeping is cleaning-up of scrap and debris, putting it in containers, and ensuring the containers are emptied regularly. It also means as proper storage of materials and equipment.

Project Harmony promotes weekly mass housekeeping across the project.



JGC Project Harmony | Site HSSE Induction Training

Copyright © JGC Corporation | all rights reserved

ELECTRICAL SAFETY

JGC

POWER TOOLS

The types of power tools are determined by their power source: electric, pneumatic, hydraulic, and powder-actuated.

Appropriate personal protective equipment such as safety goggles and gloves must be worn to protect against hazards that may be encountered while using hand tools. Do not wear oversized hand gloves, they can get caught in moving parts.

Power tools must be fitted with guards and safety switches; they are extremely hazardous when used improperly.



All must complete a dedicated on-the-job training prior to using Power Tools!

JGC Project Harmony | Site HSSE Induction Training

Copyright © JGC Corporation | all rights reserved

TOOLS & EQUIPMENT

JGC

Color Code Scheme - Monthly & Quarterly

รหัสสี - รายเดือน และ ทุกๆ 3 เดือน

MONTH เดือน	COLOUR สี	
January มกราคม	WHITE สีขาว	
February กุมภาพันธ์	White and สีขาว	Yellow สีเหลือง
March มีนาคม	White and สีขาว	Blue สีน้ำเงิน
April เมษายน	GREEN สีเขียว	
May พฤษภาคม	Green and สีเขียว	Yellow สีเหลือง
June มิถุนายน	Green and สีเขียว	Blue สีน้ำเงิน
July กรกฎาคม	GRAY สีเทา	
August สิงหาคม	Gray and สีเทา	Blue สีน้ำเงิน
September กันยายน	Gray and สีเทา	Yellow สีเหลือง
October ตุลาคม	ORANGE สีส้ม	
November พฤศจิกายน	Orange and สีส้ม	Green สีเขียว
December ธันวาคม	Orange and สีส้ม	White สีขาว

PROJECT HARMONY JGC
INSPECTION PASS
QUARTERLY COLOR CODE

EQUIPMENT NAME / SN NO : ชื่ออุปกรณ์ / หมายเลขตัวถัง
COMPANY NAME : ชื่อ บริษัท

JAN	FEB	MAR
<small>อุปกรณ์ต้องเปลี่ยนสี</small> JGC INSPECTOR SIGN <small>วันที่ตรวจเช็ค</small> <small>ผู้ตรวจสอบ</small>	<small>อุปกรณ์ต้องเปลี่ยนสี</small> JGC INSPECTOR SIGN <small>วันที่ตรวจเช็ค</small> <small>ผู้ตรวจสอบ</small>	<small>อุปกรณ์ต้องเปลี่ยนสี</small> JGC INSPECTOR SIGN <small>วันที่ตรวจเช็ค</small> <small>ผู้ตรวจสอบ</small>

PROJECT HARMONY JGC
INSPECTION PASS
QUARTERLY COLOR CODE

EQUIPMENT NAME / SN NO : ชื่ออุปกรณ์ / หมายเลขตัวถัง
COMPANY NAME : ชื่อ บริษัท

JUL	AUG	SEP
<small>อุปกรณ์ต้องเปลี่ยนสี</small> JGC INSPECTOR SIGN <small>วันที่ตรวจเช็ค</small> <small>ผู้ตรวจสอบ</small>	<small>อุปกรณ์ต้องเปลี่ยนสี</small> JGC INSPECTOR SIGN <small>วันที่ตรวจเช็ค</small> <small>ผู้ตรวจสอบ</small>	<small>อุปกรณ์ต้องเปลี่ยนสี</small> JGC INSPECTOR SIGN <small>วันที่ตรวจเช็ค</small> <small>ผู้ตรวจสอบ</small>

PROJECT HARMONY JGC
INSPECTION PASS
QUARTERLY COLOR CODE

EQUIPMENT NAME / SN NO : ชื่ออุปกรณ์ / หมายเลขตัวถัง
COMPANY NAME : ชื่อ บริษัท

APR	MAY	JUN
<small>อุปกรณ์ต้องเปลี่ยนสี</small> JGC INSPECTOR SIGN <small>วันที่ตรวจเช็ค</small> <small>ผู้ตรวจสอบ</small>	<small>อุปกรณ์ต้องเปลี่ยนสี</small> JGC INSPECTOR SIGN <small>วันที่ตรวจเช็ค</small> <small>ผู้ตรวจสอบ</small>	<small>อุปกรณ์ต้องเปลี่ยนสี</small> JGC INSPECTOR SIGN <small>วันที่ตรวจเช็ค</small> <small>ผู้ตรวจสอบ</small>

PROJECT HARMONY JGC
INSPECTION PASS
QUARTERLY COLOR CODE

EQUIPMENT NAME / SN NO : ชื่ออุปกรณ์ / หมายเลขตัวถัง
COMPANY NAME : ชื่อ บริษัท

OCT	NOV	DEC
<small>อุปกรณ์ต้องเปลี่ยนสี</small> JGC INSPECTOR SIGN <small>วันที่ตรวจเช็ค</small> <small>ผู้ตรวจสอบ</small>	<small>อุปกรณ์ต้องเปลี่ยนสี</small> JGC INSPECTOR SIGN <small>วันที่ตรวจเช็ค</small> <small>ผู้ตรวจสอบ</small>	<small>อุปกรณ์ต้องเปลี่ยนสี</small> JGC INSPECTOR SIGN <small>วันที่ตรวจเช็ค</small> <small>ผู้ตรวจสอบ</small>

JGC Project Harmony | Site HSSE Induction Training

Copyright © JGC Corporation | all rights reserved

TOOLS & EQUIPMENT

JGC

MONTHLY COLOR CODE

- Portable electrical equipment อุปกรณ์ไฟฟ้าที่เคลื่อนย้ายได้ เครื่องเจียร์ เครื่องเชื่อมขนาดเล็ก
- Stationary electrical equipment อุปกรณ์ไฟฟ้าที่อยู่ประจำที่
- Portable ladder บันไดที่เคลื่อนย้ายได้
- FBH (Full Body Harness) เข็มขัดนิรภัยแบบเต็มตัว
- FE (Fire Extinguisher) ถังดับเพลิง



JGC Project Harmony | Site HSSE Induction Training

Copyright © JGC Corporation | all rights reserved

TOOLS & EQUIPMENT

JGC

QUATERLY COLOR CODE

- Mobile combustible engine equipment (bob cat, concrete mixer, trucks, excavator, fuel tanker, cranes, graders, wheel loader etc.)
อุปกรณ์เครื่องยนต์ที่ติดไฟได้ (รถตักดินขนาดเล็ก, รถผสมคอนกรีต, รถบรรทุก, รถบรรทุกน้ำมัน, เครน, รถเกรด, รถตักเทหน้า)
- Station combustible engine equipment (Compressor, welding machine, generator etc.)
อุปกรณ์เครื่องยนต์ที่ติดไฟได้ที่เคลื่อนย้ายไม่ได้ (คอมเพรสเซอร์, ตู้เชื่อม, เครื่องปั่นไฟ และอื่นๆ)



TOOLS & EQUIPMENT

JGC

MAKESHIFT HAND TOOLS

- Makeshift hand tools are strictly prohibited
- Strict disciplinary actions will be taken for using makeshift hand tools



All must complete a dedicated on-the-job training prior to using Power Tools!

Photography Prohibition

All Harmony Project personnel including Owner, JGC, Subcontractors, Visitor and Workforce are prohibited to use mobile phone camera and/or unapproved camera to take photo on the project site.

However any personnel who needs to take photo for progress or evident required in related to the task are permitted by using a registered and approved camera by JGC.

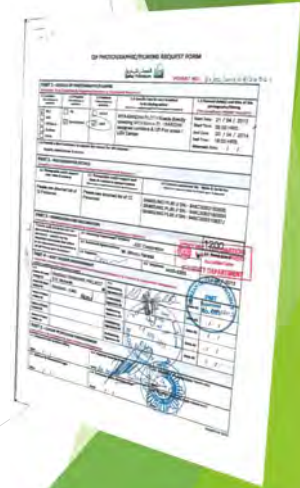

All camera usage for site in Project Harmony must get approval from JGC Site Manager. JGC will set limitation of number of approved cameras for each sub-contractor. Application flow chart is shown as below;

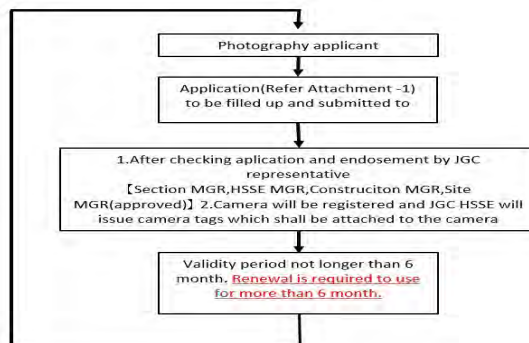

Module – 2

Health and Welfare

FIRST AID TREATMENT

GENERAL REQUIREMENTS

- First Aid kits shall be provided BY ALL SUBCONTRACTORS.
- In accordance to local Thai regulation sub contractors to provide ONE first aider to the ratio 1 : 20 employees.
- Every First Aid kit shall remain sealed at all times. Whenever a seal is broken, the user of the First Aid kit shall log his details as well as the items consumed in the 'First Aid Kit Use List'.
- It is the Designated First Aider's responsibility to ensure that the kit is fully replenished and all items have acceptable expiry date at all times.



FIRST AID KIT CONTENTS

Item No.	Item
1	Alcohol wipes
2	Tweezers
3	Antiseptic hand cleaner
4	Medical adhesive tape
5	Sodium Chloride 0.9% 20 ml
6	Sterile adhesive plaster dressing strips (Band-Aid)
7	Elastic bandage Size: 6cmx4m
8	Crepe Bandage Size: 10cmx4.5m
9	Conforming Bandage Size: 2"x4m
10	Conforming Bandage Size: 3"x4m
11	Conforming Bandage Size: 4"x4m
12	SAM splint
13	Bandage scissors
14	Triangular bandages
15	Instant cold Packs
16	Examination gloves Size: Medium
17	Barrier device for CPR
18	Cotton buds
19	Wound dressing
20	Surgical Sponges
21	Dressing Bandage
22	First Aid Kit Checklist 2 Sheets
23	Ball Pen



FIRST AID STATION

JGC

GENERAL REQUIREMENTS

- First Aid Station is available in TCF Area.
- Anyone in project employees are authorized to visit site medical center as needed



JGC Project Harmony | Site HSSE Induction Training

Copyright © JGC Corporation | all rights reserved

HEAT STRESS PREVENTION

JGC

HEAT STRESS MANAGEMENT

1. Engineering Controls

- Shade, fans, AC, ventilation



2. Administrative Controls

- Work scheduling, work/rest cycles, cool vest, rotation



PLANT / HEAT INDEX	WORK REST PERIOD (min)	WATER CONSUMPTION (L/Day > 250 ml)	CONTROL EXAMPLES
GREEN 27-31	60-120	3 Cup every 20 Minutes	Continuous Water Monitoring of workers' hydration and fatigue levels
YELLOW 32-38	90-150	3 Cup every 20 Minutes	No Working alone
ORANGE 39-43	120-180	3 Cup every 15 Minutes	Work under Shade
RED 44-49	180-240	3 Cup every 15 Minutes	Evacuate and Continue Search for Relief

3. Personal Controls

- Food and water, PPE, self evaluation, fit to work



4. Control of High Risk Activities

- Risk assessment - confined space entry, work at height, etc.

JGC Project Harmony | Site HSSE Induction Training

Copyright © JGC Corporation | all rights reserved

NO WATER, NO WORK

JGC

AVOID DEHYDRATION

- Drink plenty of water, at least 1 liter per hour during work especially in summer season.
- A drinking water station shall be provided within the vicinity of work area with portable igloo water dispenser
- Plastic bottles will not be allowed on site, due to the risk of dropped object and environmental concerns.



JGC Project Harmony | Site HSSE Induction Training

Copyright © JGC Corporation | all rights reserved

PERSONAL HYGIENE

JGC

TIPS

- Take a bath daily.
- Always wash your hands:
 - before and after eating food
 - before and after treating a cut or wound
 - after working
 - after using the toilet
 - after blowing your nose, coughing, or sneezing
- Always wash your feet before and after work with lukewarm water and soap especially between toes and wipe them dry. Change socks at least once daily. Wear thick, cotton socks to help absorb the moisture.



JGC Project Harmony | Site HSSE Induction Training

Copyright © JGC Corporation | all rights reserved

INCLEMENT WEATHER

JGC

PREPARATION AND MITIGATION

- Rains, high winds and thunderstorms introduce new hazards to our workplace that we have to manage together in order to be able to continue our work safely.
- PPE for wet weather (high visibility rain-proof jacket with hood, rain-proof trousers as deemed necessary, water-proof gloves, rubber boots with steel-toed cap) shall be provided for all personnel exposed to wet weather conditions. If you are authorized by your supervisor to continue work during wet weather, ensure that you wear the wet weather PPE for the task.



DRUGS AND ALCOHOL POLICY

JGC

PROVISION OF DRUGS AND ALCOHOL

- Possession, abuse, transportation or distribution of alcohol or drugs is strictly prohibited in the project.
- Abuse of alcohol or drugs on site will be disciplined with immediate dismissal.
- Brewing, distilling and blending of alcohol is prohibited by law and is subject to prosecution.



DAILY ALCOHOL SCREENING

JGC

ALCOHOL TEST – BREATHALYZER CHECK

- Critical positions such as operator, driver are required to undergo the alcohol screening test when requested.
- All worksite positive results must be confirmed by a second test that is administered within 20 minutes of the initial test and witnessed by a third party.
- If the second test is negative then the initial test result will be deemed false and disregarded. Any person that has entered the Project worksite and tests positive for alcohol during breathalyzer testing will be subjected to relevant disciplinary action.
- When the traffic accident occurs, the operator or driver involved the incident is required to undergo alcohol test.



JGC Project Harmony | Site HSSE Induction Training

Copyright © JGC Corporation | all rights reserved

CULTURAL DO'S AND DON'TS

JGC

DO'S

- Do respect all Buddha images.
- Do treat monks with the highest respect.
- Do try and keep calm no matter what the problem or provocation may be.
- Do try and learn a few basic phrases in Thai, like 'hello' and 'thank you'.
- Do smile a lot.

DON'TS

- Don't show disrespect towards the Thai Royal Family.
- Don't touch a Thai person's head or ruffle their hair.
- Don't place your feet on the table while sitting, don't point to anything with your feet and don't touch anybody with your feet.
- Don't raise your voice or lose your temper.
- Don't be offended by questions about age, marital status or what you do for a living.

JGC Project Harmony | Site HSSE Induction Training

Copyright © JGC Corporation | all rights reserved

STRESS AWARENESS

JGC

10 TIPS FOR STRESS MANAGEMENT

1. Smile
2. Meditate
3. Exercise
4. Be Grateful
5. Eat Healthy
6. Distract Yourself
7. Breathe Right
8. Right Posture
9. Get a Massage
10. Spend Time with Happy People



Be Grateful
Not
Hateful



JGC Project Harmony | Site HSSE Induction Training

Copyright © JGC Corporation | all rights reserved

Heat Stress - Temperature Indication Flags

JGC

Flag warning systems – Heat Stress Prevention				
Flag Color	Heat Index	Water Consumption	Work/Rest Cycle	System of Work
Green	25-29	1 Cup Every 20 Minutes	Work 50 Minutes / Rest for 10 Minutes	<ul style="list-style-type: none"> Continuous Visual Monitoring of workers in direct sun and heavy work
Yellow	30-38	1 Cup Every 20 Minutes	Work 40 Minutes / Rest for 10 Minutes	<ul style="list-style-type: none"> No Working Alone
Orange	39-51	1 Cup Every 15 Minutes	Work 30 Minutes / Rest for 10 Minutes	<ul style="list-style-type: none"> Work Under Shade No Elevated or Confined Space Work
Red	> 52	ALL WORK STOPPED		

JGC Project Harmony | Site HSSE Induction Training

Copyright © JGC Corporation | all rights reserved

Module – 3

Environmental Management

WASTE SEGREGATION

PROPER WASTE SEGREGATION

- All waste will be properly collected, identified, segregated and contained, according to Project requirements .
- Waste containers should be labeled, using assigned waste generator labels.
- Work site waste should only be accumulated in the nearest assigned waste collection point.
- Proper management and documentation of the transport and ultimate disposal or recycling of the waste, according to Project requirements.
- Measure and record the amounts of waste sent off-site, in the prescribed manner.



GREEN BIN
FOR WET
WASTE, FOOD
WASTE



RED BIN FOR
HAZARDOUS WASTE



YELLOW BIN FOR
RECYCLE WASTE



BLUE BIN FOR GENERAL
WASTE (ORGANIC &
INORGANIC)

HAZARDOUS CHEMICAL

JGC

Dangerous Materials

- * Hazardous materials stored in the warehouse Lodging temporary chemical storage and paint cans should be clearly labeled.
- * Material Safety Data Sheets (MSDS) are available for each hazardous material.
- * Always wear PPE.

Report any spills, leaks or other problems



JGC Project Harmony | Site HSSE Induction Training

Copyright © JGC Corporation | all rights reserved

SAFETY DATA SHEET

JGC

SDS 16 SECTIONS

- SECTION 1:** Identification of the substance/mixture and of the company/undertaking
- SECTION 2:** Hazards identification
- SECTION 3:** Composition/information on ingredients
- SECTION 4:** First aid measures
- SECTION 5:** Firefighting measures
- SECTION 6:** Accidental release measure
- SECTION 7:** Handling and storage
- SECTION 8:** Exposure controls/personal

protection

- SECTION 9:** Physical and chemical properties
- SECTION 10:** Stability and reactivity
- SECTION 11:** Toxicological information
- SECTION 12:** Ecological information
- SECTION 13:** Disposal considerations
- SECTION 14:** Transport information
- SECTION 15:** Regulatory information
- SECTION 16:** Other Information

JGC Project Harmony | Site HSSE Induction Training

Copyright © JGC Corporation | all rights reserved

SECONDARY CONTAINMENT

JGC

GENERAL PRINCIPLE

Secondary containment is used on plant as a second line of defense for preventing, controlling or mitigating major hazards events. It can take a number of forms, the most common are:

- Bunds
- Drip trays
- Off-gas treatment systems
- Interceptors/Sumps
- Expansion vessels
- Double skinned tanks/vessels



JGC Project Harmony | Site HSSE Induction Training

Copyright © JGC Corporation | all rights reserved

OIL SPILL PREVENTION MEASURES

GENERAL PRINCIPLE

The purpose of spill prevention of chemicals/oil is to protect ground water resources, flora and fauna. It can be prevented through construction of proper and effective storages too.

- Store, handle and dispose of chemicals according to Safety Data Sheet instructions.
- Ensure that secondary containment consists of bund wall on four sides and is free from openings and cracks.
- Regular inspections of storage tanks, containers and pipes, hoses, valves and couplings, especially in loading and unloading areas, for leakage.
- Build loading, unloading, and storage areas on flat, even, impermeable surfaces.
- Place adsorption mats, pads, and/or drip trays under machinery.

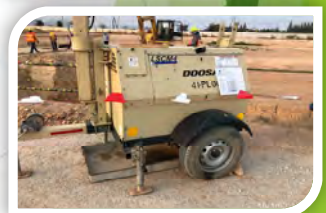

JGC Project Harmony | Site HSSE Induction Training

Copyright © JGC Corporation | all rights reserved

SPILL RESPONSE EQUIPMENT

JGC

GENERAL PRINCIPLE

- Maintain a spill control team, with posted contact information.
- Procure Spill Kits appropriate to the material stored (e.g. oil, hazardous materials, etc.) and inspect/inventory monthly.
- Conduct regular drills to test effectiveness of the emergency spill response plan.
- Store extra drip trays in the vicinity of high potential spill areas, i.e. hydraulic hoses associated with mobile equipment.
- Project forms dedicated Spill Response Team.



JGC Project Harmony | Site HSSE Induction Training

Copyright © JGC Corporation | all rights reserved

NO LITTERING ON SITE

JGC

GENERAL REQUIREMENT

To protect environment and reputation in the community, this project declares **“NO LITTERING ON SITE”** project.

Especially, following trash should not be littered

- Cigarette butts
- Food waste
- Water bottle
- General waste



No littering



JGC Project Harmony | Site HSSE Induction Training

Copyright © JGC Corporation | all rights reserved

Module – 4

Security and Emergency Response

FIRE HAZARDS

FIRE PROTECTION

The triangle illustrates the three elements a fire needs to ignite: heat, fuel, and an oxygen).

A fire naturally occurs when the elements are present and combined in the right mixture, meaning that fire is actually an event rather than a thing.

A fire can be prevented or extinguished by removing any one of the elements in the fire triangle.



PORTABLE FIRE EXTINGUISHER

JGC

FIRE EXTINGUISHER

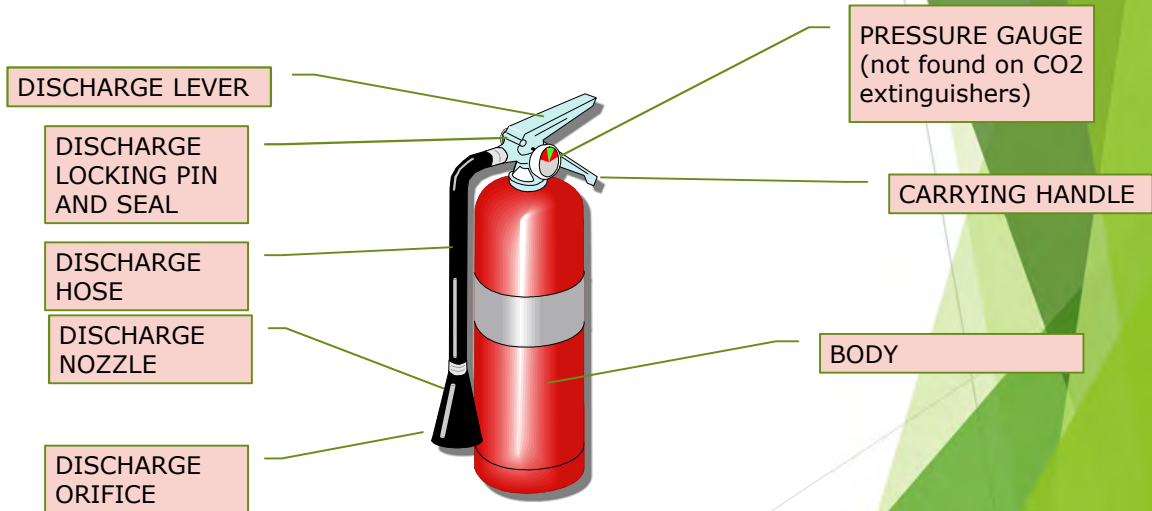

JGC Project Harmony | Site HSSE Induction Training

Copyright © JGC Corporation | all rights reserved

PORTABLE FIRE EXTINGUISHER

JGC

HOW TO USE FIRE EXTINGUISHER

P - Pull the pin: The first thing you need to do is pull the pin on the extinguisher you have chosen.

A - Aim: You should aim the nozzle of the extinguisher at the bottom of the fire - not at the flames. By targeting the base you are tackling the fuel source of the fire.

S - Squeeze the level: You simply need to squeeze the lever to begin releasing the extinguishing agent. There is a limited amount of the agent inside every extinguisher, so use it wisely and squeeze only to get a controlled amount.

S - Sweep: You should be a good distance away from the fire itself when using the extinguisher. Keep aiming at the base of the fire and sweep back and forth to cover as much of the base of the fire as possible.



JGC Project Harmony | Site HSSE Induction Training

Copyright © JGC Corporation | all rights reserved

EVACUATION DRILL

JGC

GENERAL REQUIREMENT

The project conduct emergency drill time to time IN ACCORDANCE to local Thai regulation minimum at least once per year. All project personnel are required to attend emergency drill upon request.

Emergency drill includes but not limited to;

- Fire Drill
- Hazardous Chemical Substance Spill Drill



JGC Project Harmony | Site HSSE Induction Training

Copyright © JGC Corporation | all rights reserved

ID CARD

JGC

PERSONAL ID

All project personnel should first attend HSSE Orientation course (which is this training). Upon completion of the training, project ID Card will be issued.

- The ID must be worn at all times whenever inside the project premises.
- Everyone must be familiar with the safety rules
- Everyone has the authority to stop the job when It is unsafe
- Incase of any incident and emergency, immediately contact JGC HSE Manager via supervisor.



1) Permanent ID



2) Visitor ID

JGC Project Harmony | Site HSSE Induction Training

Copyright © JGC Corporation | all rights reserved

Controlling of Vehicles on site

- No private vehicles of sub-contractors are allowed to park on site
- No vehicles shall be parked on the WHA road nearby the project site
- Limited number of working transportation on project site will be allowed by means of specific stickers to be issued to sub-contractors
- Heavy transportation coming onto site shall be planned in advance by sub-contractors involved
- 20 km/hour speed limit shall be adhered to
- Supplier or vendor vehicles delivering goods or material shall be in good condition

Controlling of material entry and exit

- Sub-contractors shall prepare for material entry and exit form for submitting to JGC for an approval
- Material (except consuming goods) shall be listed in details
- Entry and exit forms are available at JGC HSSE department
- Any sub-contractors wanted to take their material off the site, they shall obtain their designated management signatures on such a request form and must obtain JGC designated department managers' signature prior to the movement

JGC

When any type of incident or hazard is identified, it is a responsibility of EVERYONE to understand the importance of reporting all incidents or hazards immediately. The reporting of the incidents will permit us to take steps in prevention of repetition of incidents in the future.

INCIDENT REPORTING

- Who you are and where you are (nearest Muster Point)
- What happened
- What I need - Ambulance, Fire Brigade, Security, etc.
- Is IP (Injured Person) on ground level or at height

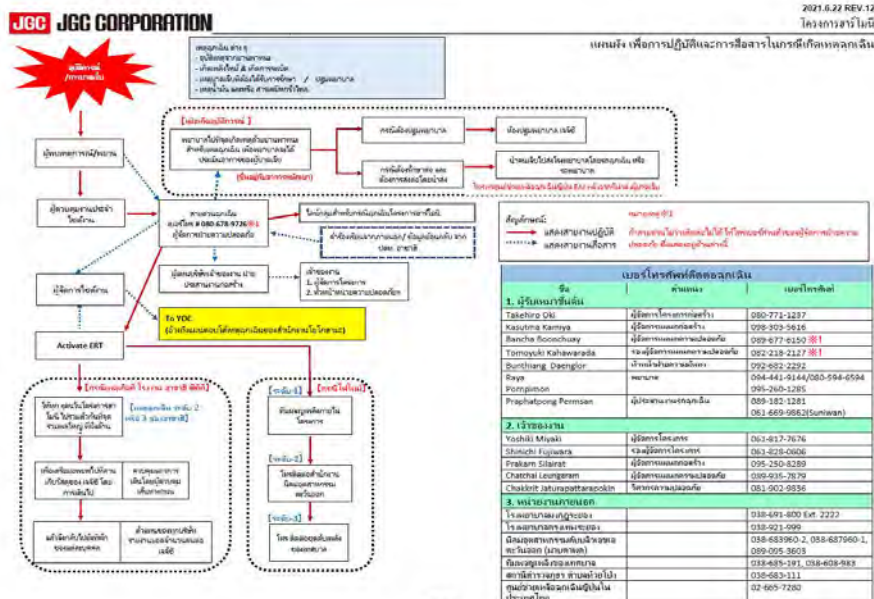
JGC

DISCIPLINARY PROCEDURE

JGC

ZERO TOLERANCE POLICY

WHO deliberately violate the no-tolerance policy (Zero Tolerance) will IMMEDIATELY REPLACEMENT from Project Harmony, No Tolerance Policy are:

1. Fight, Stealing, Gambling, drugs
2. Violation to golden rules

Warning

Often do not use PPE in the workplace:
Helmets, Safety Glasses, Safety Footwear and PPE
appropriate occupational risk

JGC Project Harmony | Site HSSE Induction Training

Copyright © JGC Corporation | all rights reserved

QUESTIONS & ANSWERS

JGC



JGC Project Name | Training Title

Copyright © JGC Corporation | all rights reserved



ภาคผนวก ข-15

การสุ่มตรวจยาเสพติด



Drug Testing Record

บันทึกการตรวจวัดสารเสพติด



Date / วัน : 27/1/20

Location / สถานที่ : North site

Time / เวลา : 7.10

No./ ลำดับ	Name/ชื่อ	ID Badge/ หมายเลขบัตรพนักงาน	Company/บริษัท	Position/ ตำแหน่ง	ตรวจสอบสารเสพติด / Drug test			ลายเซ็น / Signature	Remarks
					ผล/Result	ปกติ/Normal	ไม่ปกติ/Abnormal		
1		-	VPE	F/M	-	/	-		-
2		01921	PTF	F/A	-	/	-		-
3		05247	VPE	F/A	-	/	-		-
4		-	VPE	SM	-	/	-		-
5		-	VPE	F/A	-	/	-		-
6		0002	VPE	S/T	-	/	-		-
7		640601	VPE	W/D	-	/	-		-
8		04066	SNP	W/D	-	/	-		-
9		-	SNP	W/D	-	/	-		-
10		0057	VPE	F/T	-	/	-		-

Note: Please tick (✓) on the box for the result

Tested By,

ตรวจโดย

Observation,

ผู้สังเกตการณ์

Witness By,

พยาน

Medical Representative

ผู้แทนทางการแพทย์

(Safety Officer)

VPE

JGC HSSE/Supervisor

หัวหน้างาน, จป. JGC

JGC HSSE Representative

เจ้าหน้าที่แผนกความปลอดภัย ของ เจซีซี



Drug Testing Record

บันทึกการตรวจวัดสารเสพติด



Date / วัน : 27/1/20

Location / สถานที่ : North + South Site

Time / เวลา : 07.10

No./ ลำดับ	Name/ชื่อ	ID Badge/ หมายเลขบัตรพนักงาน	Company/บริษัท	Position/ ตำแหน่ง	ตรวจสารเสพติด /Drug test			ลายเซ็น / Signature	Remarks
					ผล/Result	ปกติ/Normal	ไม่ปกติ/Abnormal		
1		05243	VPE	ช่างนำรถ	-	/	-		
2		01290	VPE	F/T	-	/	-		
3		00378	VPE	S/C	-	/	-		
4		05091	VPE	F/A	-	/	-		
5		001413	VPE	F/M	-	/	-		
6		00122	VPE	M/W	-	/	-		
7		08643	VPE	F/M	-	/	-		
8		-	VPE	F/T	-	/	-		
9		-	VPE	F/A	-	/	-		
10		-	VPE	M/D	-	/	-		

Note: Please thick (✓) on the box for the result

Tested By,

ตรวจโดย

Observation,

ผู้สังเกตการณ์

Witness By,

พยาน

Medical Representative

ผู้แทนทางการแพทย์

(safety officer)

VPE

JGC HSSE/Supervisor

หัวหน้างาน, จป. JGC

JGC HSSE Representative

เจ้าหน้าที่แผนกความปลอดภัย ของ เจลชี



Drug Testing Record

บันทึกการตรวจวัดสารเสพติด



Date / วัน : 27/1/60

Location / สถานที่ : North & South Site

Time / เวลา : 09.10 น.

No./ ลำดับ	Name/ชื่อ	ID Badge/ หมายเลขบัตรพนักงาน	Company/บริษัท	Position/ ตำแหน่ง	ตรวจสารเสพติด / Drug test			ลายเซ็น / Signature	Remarks
					ผล/Result	ปกติ/Normal	ไม่ปกติ/Abnormal		
1		04179	VPE	F/B	-	/	-		-
2		05306	VPE	F/B	-	/	-		-
3		05007	VPE	F/B	-	/	-		-
4		00014	VPE	S/N	-	/	-		-
5		05244	VPE	S/P	-	/	-		-
6		04863	VPE	S/P	-	/	-		-
7		03202	VPE	S/F	-	/	-		-
8		03353	VPE	S/F	-	/	-		-
9		03222	VPE	F/M	-	/	-		-
10		02530	VPE	F/T	-	/	-		-

Note: Please thick (✓) on the box for the result

Tested By,

ตรวจโดย

Observation,

ผู้สังเกตการณ์

Witness By,

พยาน

Medical Representative

ผู้แทนทางการแพทย์

(Safety Officer)

VPE

JGC HSSE/Supervisor

หัวหน้างาน, จป. JGC

JGC HSSE Representative

เจ้าหน้าที่แผนกความปลอดภัย ของ เจลชี



Drug Testing Record

บันทึกการตรวจวัดสารเสพติด



Date / วัน : 27/1/65

Location / สถานที่ : South Site

Time / เวลา : 7:00

No./ ลำดับ	Name/ชื่อ	ID Badge/ หมายเลขบัตรพนักงาน	Company/บริษัท	Position/ ตำแหน่ง	ตรวจสอบสารเสพติด / Drug test			ลายเซ็น / Signature	Remarks
					ผล/Result	ปกติ/Normal	ไม่ปกติ/Abnormal		
1		01657	VPE	FM	-	✓	-		-
2		04853	VPE	Painter	-	✓	-		-
3		00756	VPE	S/F	-	✓	-		-
4		04965	VPE	Painter	-	✓	-		-
5		05004	VPE	F/T	-	✓	-		-
6		01884	VPE	FM	-	✓	-		-
7		00966	VPE	Painter	-	✓	-		-
8		02424	VPE	FM	-	✓	-		-
9		05140	VPE	F/T	-	✓	-		-
10		05469	VPE	F/T	-	✓	-		-

Note: Please tick (✓) on the box for the result

Tested By,

ตรวจโดย

Observation,

ผู้สังเกตการณ์

Witness By,

พยาน

Medical Representative

ผู้แทนทางการแพทย์

(Safety Officer.)
VPE

JGC HSSE/Supervisor

หัวหน้างาน, จป. JGC

JGC HSSE Representative

เจ้าหน้าที่แผนกความปลอดภัย ของ เจซีซี



Drug Testing Record

บันทึกการตรวจวัดสารเสพติด



Date / วัน : 27-1-65

Location / สถานที่ : South Site

Time / เวลา : 7:00

No./ ลำดับ	Name/ชื่อ	ID Badge/ หมายเลขบัตรพนักงาน	Company/บริษัท	Position/ ตำแหน่ง	ตรวจสอบสารเสพติด / Drug test			ลายเซ็น / Signature	Remarks
					ผล/Result	ปกติ/Normal	ไม่ปกติ/Abnormal		
1		00367	VPE	S/F	-	✓	-		
2		00877	VPE	S/F	-	✓	-		
3		04239	VPE	Welder	-	✓	-		
4		01638	VPE	Welder	-	✓	-		
5		03968	VPE	F/T	-	✓	-		
6		00871	VPE	FM	-	✓	-		
7		04706	VPE	F/T	-	✓	-		
8		00087	VPE	F/T	-	✓	-		
9		00144	VPE	Rigger	-	✓	-		
10		01349	VPE	FM	-	✓	-		

Note: Please thick (✓) on the box for the result

Tested By,

ตรวจโดย

Observation,

ผู้สังเกตการณ์

Witness By,

พยาน

Medical Representative

ผู้แทนทางการแพทย์

(Safety officer)

VPE

JGC HSSE/Supervisor

หัวหน้างาน, จป. JGC

JGC HSSE Representative

เจ้าหน้าที่แผนกความปลอดภัย ของ เจลชี



Drug Testing Record

บันทึกการตรวจวัดสารเสพติด



Date /วัน : 31-01-22

Location / สถานที่ : South site

Time /เวลา : 07.30

No./ลำดับ	Name/ชื่อ	ID Badge/หมายเลขบัตรพนักงาน	Company/บริษัท	Position/ตำแหน่ง	ตรวจสอบสารเสพติด /Drug test			ลายเซ็น / Signature	Remarks
					ผล/Result	ปกติ/Normal	ไม่ปกติ/Abnormal		
1		00059	ITD	F/m		/			
2		01042	ITD	Worker		/			
3		00776	ITD	Worker		/			
4		00646	ITD	Worker		/			
5		01359	ITD	Worker		/			
6		01376	ITD	Worker		/			
7		01454	ITD	Worker		/			
8		00775	ITD	Worker		/			
9		00628	ITD	Worker		/			
10		00041	ITD	Worker		/			

Note: Please thick (✓) on the box for the result

Tested By,

ตรวจโดย

Observation,

ผู้สังเกตการณ์

Witness By,

พยาน

Medical Representative

ผู้แทนทางการแพทย์

JGC HSSE/Supervisor

หัวหน้างาน, จป. JGC

JGC HSSE Representative

เจ้าหน้าที่แผนกความปลอดภัย ของ เจซีซี



Drug Testing Record

บันทึกการตรวจวัดสารเสพติด



Date /วัน : 31-01-22

Location / สถานที่ : South site

Time /เวลา : 04.30

No./ลำดับ	Name/ชื่อ	ID Badge/หมายเลขบัตรพนักงาน	Company/บริษัท	Position/ตำแหน่ง	ตรวจสารเสพติด /Drug test			ลายเซ็นต์ / Signature	Remarks
					ผล/Result	ปกติ/Normal	ไม่ปกติ/Abnormal		
1	[REDACTED] C	00615	ITD	F/m		✓		[REDACTED]	
2	[REDACTED] S	01395	ITD	Worker		✓		[REDACTED]	
3	[REDACTED] N	00661	ITD	Worker		✓		[REDACTED]	
4	[REDACTED] C	01717	ITD	Worker		✓		[REDACTED]	
5	[REDACTED] B	01371	ITD	Worker		✓		[REDACTED]	
6	[REDACTED] P	00393	ITD	Worker		✓		[REDACTED]	
7	[REDACTED] S	01377	ITD	Worker		✓		[REDACTED]	
8									
9									
10									

Note: Please tick (✓) on the box for the result

Tested By,

ตรวจโดย

Observation,

ผู้สังเกตการณ์

Witness By,

พยาน

Medical Representative

ผู้แทนทางการแพทย์

JGC HSSE/Supervisor

หัวหน้างาน, จป. JGC

JGC HSSE Representative

เจ้าหน้าที่แผนกความปลอดภัย ของ เจซีซี



Drug Testing Record

บันทึกการตรวจวัดสารเสพติด



Date / วัน : 18 Jan 22

Location / สถานที่ : JGC canteen

Time / เวลา : 09.00 น.

No./ ลำดับ	Name/ชื่อ	ID Badge/ หมายเลขบัตรพนักงาน	Company/บริษัท	Position/ ตำแหน่ง	ตรวจสารเสพติด /Drug test			ลายเซ็น / Signature	Remarks
					ผล/Result	ปกติ/Normal	ไม่ปกติ/Abnormal		
1		LTH 01179	LTH	Insulator		/			
2		LTH 01172	LTH	Insulator		/			
3		LTH 01175	LTH	Insulator		/			
4		LTH 00830	LTH	Insulator		/			
5		LTH 00321	LTH	Helper / Insu		/			
6		LTH 00321	LTH	Insulator		/			
7		LTH 00862	LTH	Insulator		/			
8		LTH 00517	LTH	Insulator		/			
9		LTH 00518	LTH	Insulator		/			
10		LTH-01033	LTH	Insulator		/			

Note: Please tick (✓) on the box for the result

Tested By,

ตรวจโดย

Observation,

ผู้สังเกตการณ์

Witness By,

พยาน

Medical Representative

ผู้แทนทางการแพทย์

JGC HSSE/Supervisor

หัวหน้างาน, จป. JGC

JGC HSSE Representative

เจ้าหน้าที่แผนกความปลอดภัย ของ เจซีซี



Drug Testing Record

บันทึกการตรวจวัดสารเสพติด



Date / วัน : 18 Jan 20

Location / สถานที่ : JGC cambeen

Time / เวลา : 09.00 น.

No./ ลำดับ	Name/ชื่อ	ID Badge/ หมายเลขบัตรพนักงาน	Company/บริษัท	Position/ ตำแหน่ง	ตรวจสารเสพติด /Drug test			ลายเซ็น / Signature	Remarks
					ผล/Result	ปกติ/Normal	ไม่ปกติ/Abnormal		
1		LT4 00802	LTH	ช่างนำรถ		/			
2		LT4 00099	LTH	ช่างนำรถ		/			
3		LT4 00862	LTH	Insulator		/			
4		LT4-01238	LTH	Insulator		/			
5		LT4 01239	LTH	Insulator		/			
6		LT400396	LTH	Insulator		/			
7		LT4-00176	LTH	Emi		/			
8		LT4-00560	LTH	QC		/			
9		LT4-00498	LTH	safety		/			
10		LT4-00095	LTH	F/M		/			

Note: Please thick (✓) on the box for the result

Tested By,

ตรวจโดย

Observation,

ผู้สังเกตการณ์

Witness By,

พยาน

Medical Representative

ผู้แทนทางการแพทย์

JGC HSSE/Supervisor

หัวหน้างาน, จป. JGC

JGC HSSE Representative

เจ้าหน้าที่แผนกความปลอดภัย ของ เจซีซี



Drug Testing Record

บันทึกการตรวจวัดสารเสพติด



Date / วัน : 18 Jan 22

Location / สถานที่ : JGC canteen

Time / เวลา : 09.00 น.

No./ ลำดับ	Name/ชื่อ	ID Badge/ หมายเลขบัตรพนักงาน	Company/บริษัท	Position/ ตำแหน่ง	ตรวจสารเสพติด / Drug test			ลายเซ็น / Signature	Remarks
					ผล/Result	ปกติ/Normal	ไม่ปกติ/Abnormal		
1		LT4-00420	LTH	Helper/ทาส		/			
2		LT4-00894	LTH	Helper/ทาส		/			
3		LT4-00280	LTH	Insulator		/			
4		LT4 01006	LTH	Insulator		/			
5		LT4-01092	LTH	Insulator		/			
6		LT4-00618	LTH	Insulator		/			
7		LT4 00517	LTH	Insulator		/			
8		LT4 00518	LTH	Insulator		/			
9		LT409009	LTH	Plaster		/			
10		LT400947	LTH	Insulator		/			

Note: Please tick (✓) on the box for the result

Tested By,

ตรวจโดย

Observation,

ผู้สังเกตการณ์

Witness By,

พยาน

Medical Representative

ผู้แทนทางการแพทย์

JGC HSSE/Supervisor

หัวหน้างาน, จป. JGC

JGC HSSE Representative

เจ้าหน้าที่แผนกความปลอดภัย ของ เจจีซี



Drug Testing Record
บันทึกการตรวจวัดสารเสพติด



Date /วัน : 26/1/65

Location / สถานที่ : JGC Canteen

Time /เวลา : 07.30 - 08.00

No./ลำดับ	Name/ชื่อ	ID Badge/หมายเลขบัตรพนักงาน	Company/บริษัท	Position/ตำแหน่ง	ตรวจสารเสพติด /Drug test			ลายเซ็น /Signature	Remarks
					ผล/Result	ปกติ/Normal	ไม่ปกติ/Abnormal		
1		00580	scc	s/v	0+	✓			
2									
3									
4									
5									
6									
7									
8									
9									
10									

Note: Please thick (✓) on the box for the result

Tested By,

ตรวจโดย

Observation,

ผู้สังเกตการณ์

Witness By,

พยาน

Medical Representative

ผู้แทนทางการแพทย์

JGC HSSE/Supervisor

หัวหน้างาน, จป. JGC

JGC HSSE Representative

เจ้าหน้าที่แผนกความปลอดภัย ของ เจลชี



Drug Testing Record

บันทึกการตรวจวัดสารเสพติด



Date / วัน : 26 / 1 / 65

Location / สถานที่ : JGC Canteen

Time / เวลา : 07.30 - 08.00

No./ ลำดับ	Name/ชื่อ	ID Badge/ หมายเลขบัตรพนักงาน	Company/บริษัท	Position/ ตำแหน่ง	ตรวจสารเสพติด / Drug test			ลายเซ็น / Signature	Remarks
					ผล/Result	ปกติ/Normal	ไม่ปกติ/Abnormal		
1		00753	SCC	R/O	0+	✓			
2		01939	SCC	R/O	0+	✓			
3		00581	SCC	R/O	0+	✓			
4		01994	SCC	W/D	0+	✓			
5		01564	SCC	F/A	0+	✓			
6		01562	SCC	F/A	0+	✓			
7		01096	SCC	F/A	0+	✓			
8		01865	SCC	F/A	0+	✓			
9		01304	SCC	F/B	0+	✓			
10		00364	SCC	F/B	0+	✓			

Note: Please tick (✓) on the box for the result

Tested By,

ตรวจโดย

Observation,

ผู้สังเกตการณ์

Witness By,

พยาน

Medical Representative

ผู้แทนทางการแพทย์

JGC HSSE/Supervisor

หัวหน้างาน, จป. JGC

JGC HSSE Representative

เจ้าหน้าที่แผนกความปลอดภัย ของ เจซีซี



Drug Testing Record

บันทึกการตรวจวัดสารเสพติด



Date /วัน : 26/1/65

Location / สถานที่ : JGC Canteen

Time /เวลา : 07.30 - 08.00

No./ลำดับ	Name/ชื่อ	ID Badge/หมายเลขบัตรพนักงาน	Company/บริษัท	Position/ตำแหน่ง	ตรวจสารเสพติด /Drug test			ลายเซ็น /Signature	Remarks
					ผล/Result	ปกติ/Normal	ไม่ปกติ/Abnormal		
1		00041	SCC	F/M.	0-1.	✓			
2		00042	SCC	F/B	0-1.	✓			
3		01972	SCC	F/A	0-1.	✓			
4		00269	SCC	F/A	0-1.	✓			
5		01406	SCC	Cathe	0-1.	✓			
6		01349	SCC	W/D	0-1.	✓			
7		01276	SCC	W/D	0-1.	✓			
8		00810	SCC	T/C	0-1.	✓			
9		00776	SCC	E/L	0-1.	✓			
10		26420	SCC	F/A	0-1.	✓			

Note: Please thick (✓) on the box for the result

Tested By,

ตรวจโดย

Observation,

ผู้สังเกตการณ์

Witness By,

พยาน

Medical Representative

ผู้แทนทางการแพทย์

JGC HSSE/Supervisor

หัวหน้างาน, จป. JGC

JGC HSSE Representative

เจ้าหน้าที่แผนกความปลอดภัย ของ เจลชี



Drug Testing Record
บันทึกการตรวจวัดสารเสพติด



Date /วัน : 26/1/65

Location / สถานที่ : JGC Canteen

Time /เวลา : 07.30 - 08.00

No./ลำดับ	Name/ชื่อ	ID Badge/หมายเลขบัตรพนักงาน	Company/บริษัท	Position/ตำแหน่ง	ตรวจสารเสพติด /Drug test			ลายเซ็น /Signature	Remarks
					ผล/Result	ปกติ/Normal	ไม่ปกติ/Abnormal		
1		00466	SCC	w/D	0+	✓			
2		01602	SLC	F/B	0+	✓			
3		01599	SCC	F/A	0+	✓			
4		01872	SCC	F/A	0+	✓			
5		00926	SCC	Safety	0+	✓			
6		01559	SCC	F/B	0+	✓			
7		01008	SCC	F/B	0+	✓			
8		00401	SCC	F/A	0+	✓			
9		01150	SCC	w/D	0+	✓			
10		00683	SCC	F/A	0+	✓			

Note: Please thick (✓) on the box for the result

Tested By,
ตรวจโดย

Observation,
ผู้สังเกตการณ์

Witness By,
พยาน

Medical Representative
ผู้แทนทางการแพทย์

JGC HSSE/Supervisor
หัวหน้างาน, จป. JGC

JGC HSSE Representative
เจ้าหน้าที่แผนกความปลอดภัย ของ เจลซีซี



Drug Testing Record
บันทึกการตรวจวัดสารเสพติด



Date / วัน : 26/1/65

Location / สถานที่ : JGC Canteen

Time / เวลา : 07.30 - 08.00

No./ ลำดับ	Name/ชื่อ	ID Badge/ หมายเลขบัตรพนักงาน	Company/บริษัท	Position/ ตำแหน่ง	ตรวจสอบสารเสพติด / Drug test			ลายเซ็น / Signature	Remarks
					ผล/Result	ปกติ/Normal	ไม่ปกติ/Abnormal		
1		00674	SCC	F/A	0-1.	✓			
2		00A43	SCC	F/A	0-1.	✓			
3		00438	SCC	F/A	0-1.	✓			
4		00441	SCC	F/A	0-1.	✓			
5		28240	SCC	F/A	0-1.	✓			
6		26703	SCC	N	0-1.	✓			
7		01066	SCC	F/A	0-1.	✓			
8		01770	SCC	W/D	0-1.	✓			
9		01560	SCC	F/A	0-1.	✓			
10		00692	SCC	F/B	0-1.	✓			

Note: Please thick (✓) on the box for the result

Tested By,

ตรวจโดย

Observation,

ผู้สังเกตการณ์

Witness By,

พยาน

Medical Representative

ผู้แทนทางการแพทย์

JGC HSSE/Supervisor

หัวหน้างาน, จป. JGC

JGC HSSE Representative

เจ้าหน้าที่แผนกความปลอดภัย ของ เจลชี



Drug Testing Record
บันทึกการตรวจวัดสารเสพติด



Date /วัน : 26/1/65

Location / สถานที่ : JGC Canteen

Time /เวลา : 07.30 - 08.00

No./ ลำดับ	Name/ชื่อ	ID Badge/ หมายเลขบัตร พนักงาน	Company/บริษัท	Position/ ตำแหน่ง	ตรวจสารเสพติด /Drug test			ลายเซ็น / Signature	Remarks
					ผล/Result	ปกติ/Normal	ไม่ปกติ/Abnormal		
1		01203	SCC	F/A	0+.	✓			
2		01209	SCC	F/A	0+.	✓			
3		01709	SCC	F/A	0+.	✓			
4		00849	SCC	F/A	0+.	✓			
5		01719	SCC	F/B	0+.	✓			
6		02116	SCC	W/D	0+.	✓			
7		00020	SCC	F/A	0+.	✓			
8		02774	SCC	F/A	0+.	✓			
9		01812	SCC	F/A	0+.	✓			
10		00077	SCC	F/B	0+.	✓			

Note: Please thick (✓) on the box for the result

Tested By,

ตรวจโดย

Observation,

ผู้สังเกตการณ์

Witness By,

พยาน

Medical Representative

ผู้แทนทางการแพทย์

JGC HSSE/Supervisor

หัวหน้างาน, จป. JGC

JGC HSSE Representative

เจ้าหน้าที่แผนกความปลอดภัย ของ เจลซี



Drug Testing Record

บันทึกการตรวจวัดสารเสพติด



Date /วัน : 25/1/65

Location / สถานที่ : A 360

Time /เวลา : 9.30 - 9.00 น.

No./ลำดับ	Name/ชื่อ	ID Badge/หมายเลขบัตรพนักงาน	Company/บริษัท	Position/ตำแหน่ง	ตรวจสารเสพติด /Drug test			ลายเซ็น / Signature	Remarks
					ผล/Result	ปกติ/Normal	ไม่ปกติ/Abnormal		
1		01724	MSL	S/F		/			
2		00571	MSL	F/M		/			
3		01600	MSL	S/W		/			
4		00761	MSL	F/M		/			
5		01367	MSL	T/C		/			
6		01193	MSL	MSL		/			
7		00880	MSL	F/M		/			
8		01898	MSL	H/P		/			
9		00148	MSL	F/M		/			
10		00066	MSL	H/P		/			

Note: Please tick (✓) on the box for the result

Tested By,
ตรวจโดย

Observation,
ผู้สังเกตการณ์

Witness By,
พยาน

Medical Representative
ผู้แทนทางการแพทย์

JGC HSSE/Supervisor
หัวหน้างาน, จป. JGC

JGC HSSE Representative
เจ้าหน้าที่แผนกความปลอดภัย ของ เจซีซี



Drug Testing Record

บันทึกการตรวจวัดสารเสพติด



Date / วัน : 25/1/65

Location / สถานที่ : A360

Time / เวลา : 9.30-9.00 น.

No./ ลำดับ	Name/ชื่อ	ID Badge/ หมายเลขบัตรพนักงาน	Company/บริษัท	Position/ ตำแหน่ง	ตรวจสารเสพติด /Drug test			ลายเซ็น / Signature	Remarks
					ผล/Result	ปกติ/Normal	ไม่ปกติ/Abnormal		
11		00647	MSL	Plm		/			
12		60904	MSL	L/D		/			
13		00906	MSL	S/T		/			
14		01201	MSL	S/T		/			
15		00151	MSL	Work		/			
16		00150	MSL	S/V.		/			
17		01369	MSL	S/F		/			
18		00045	MSL	T/C		/			
19		00043	MSL	S/V.		/			
20		00579	MSL	Helper		/			

Note: Please thick (✓) on the box for the result

Tested By,
ตรวจโดย

Observation,
ผู้สังเกตการณ์

Witness By,
พยาน

Medical Representative
ผู้แทนทางการแพทย์

JGC HSSE/Supervisor
หัวหน้างาน, จป. JGC

JGC HSSE Representative
เจ้าหน้าที่แผนกความปลอดภัย ของ เจซีซี



Drug Testing Record

บันทึกการตรวจวัดสารเสพติด



Date / วัน : 25/1/65

Location / สถานที่ : A 360

Time / เวลา : 9.30-9.00 น.

No./ ลำดับ	Name/ชื่อ	ID Badge/ หมายเลขบัตรพนักงาน	Company/บริษัท	Position/ ตำแหน่ง	ตรวจสารเสพติด / Drug test			ลายเซ็น / Signature	Remarks
					ผล/Result	ปกติ/Normal	ไม่ปกติ/Abnormal		
21		00008	MSL	R/E		/			
22		00009	MSL	L/D		/			
23		00364	MSL	Flag man		/			
24		00134	MSC	Flag man		/			
25		00135	MSL	Flag Man		/			
26		01632	MSL	Fischer		/			
27		00016	MSL	QA, QC		/			
28		01548	MSL	QA, QC		/			
29		00083	MSL	QA/QC		/			
30		00739	MSL	QC		/			

Note: Please thick (✓) on the box for the result

Tested By,

ตรวจโดย

Observation,

ผู้สังเกตการณ์

Witness By,

พยาน

Medical Representative

ผู้แทนทางการแพทย์

JGC HSSE/Supervisor

หัวหน้างาน, จป. JGC

JGC HSSE Representative

เจ้าหน้าที่แผนกความปลอดภัย ของ เจลชี



Drug Testing Record

บันทึกการตรวจวัดสารเสพติด



Date / วัน : 25/1/65

Location / สถานที่ : A360

Time / เวลา : 7.30-9.00 น.

No./ ลำดับ	Name/ชื่อ	ID Badge/ หมายเลขบัตรพนักงาน	Company/บริษัท	Position/ ตำแหน่ง	ตรวจสอบสารเสพติด / Drug test			ลายเซ็น / Signature	Remarks
					ผล/Result	ปกติ/Normal	ไม่ปกติ/Abnormal		
31		00447	MSL	H/B P		/			
32		01797	MSL	H/P		/			
33		004A2	MSL	H/P		/			
34		01A78	MSL	T/C		/			
35		01032	MSL	F/L		/			
36		01988	MSL	T/C		/			
37		01091	MSL	F/L		/			
38		01466	MSL	S/V		/			
39		01015	MSL	T/C		/			
40		01041	MSL	T/C		/			

Note: Please thick (✓) on the box for the result

Tested By,
ตรวจโดย

Observation,
ผู้สังเกตการณ์

Witness By,
พยาน

Medical Representative
ผู้แทนทางการแพทย์

JGC HSSE/Supervisor
หัวหน้างาน, จป. JGC

JGC HSSE Representative
เจ้าหน้าที่แผนกความปลอดภัย ของ เจซีซี



Drug Testing Record บันทึกการตรวจวัดสารเสพติด



Date /วัน : 25/1/65

Location / สถานที่ : A 360

Time /เวลา : 9.30-9.00 น.

No./ลำดับ	Name/ชื่อ	ID Badge/หมายเลขบัตรพนักงาน	Company/บริษัท	Position/ตำแหน่ง	ตรวจสอบสารเสพติด /Drug test			ลายเซ็น /Signature	Remarks
					ผล/Result	ปกติ/Normal	ไม่ปกติ/Abnormal		
41		00078	MSL	T/C		/			
42		01980	MSL	H/P		/			
43		01979	MSL	H/P		/			
44		00660	MSL	QC		/			
45		00018	MSL	Document		/			
46		00675	MSL	QC		/			
47		00432	MSL	UD		/			
48		00662	MSL	F/M		/			
49		00121	MSL	L/D		/			
50		01425	MSL	H/P		/			

Note: Please thick (✓) on the box for the result

Tested By,
ตรวจโดย

Medical Representative
ผู้แทนทางการแพทย์

Observation,
ผู้สังเกตการณ์

JGC HSSE/Supervisor
หัวหน้างาน, จป. JGC

Witness By,
พยาน

JGC HSSE Representative
เจ้าหน้าที่แผนกความปลอดภัย ของ เจซีซี



Drug Testing Record

บันทึกการตรวจวัดสารเสพติด



Date /วัน : 25/1/65

Location / สถานที่ : A 360

Time /เวลา : ๗.๓๐-๙.๐๐ น.

No./ลำดับ	Name/ชื่อ	ID Badge/หมายเลขบัตรพนักงาน	Company/บริษัท	Position/ตำแหน่ง	ตรวจสารเสพติด /Drug test			ลายเซ็น / Signature	Remarks
					ผล/Result	ปกติ/Normal	ไม่ปกติ/Abnormal		
ด1		01926	MSL	T/E		/			
ด2		00246	MSL	S/V		/			
ด3		01216	MSL	T/C		/			
ด4		00476	MSL	T/C		/			
ด5		00143	MSL	A/M		/			
ด6		001A4	MSL	F/W		/			
ด7		00485	MSL	F/M		/			
ด8		00664	MSL	T/C		/			
ด9		00566	MSL	H/D		/			
ด0		00673	MSL	F/W		/			

Note: Please thick (✓) on the box for the result

Tested By,
ตรวจโดย

Observation,
ผู้สังเกตการณ์

Witness By,
พยาน

Medical Representative
ผู้แทนทางการแพทย์

JGC HSSE/Supervisor
หัวหน้างาน, จป. JGC

JGC HSSE Representative
เจ้าหน้าที่แผนกความปลอดภัย ของ เจซีซี



Drug Testing Record

บันทึกการตรวจวัดสารเสพติด



Date / วัน : 25/1/65

Location / สถานที่ : A 360

Time / เวลา : ๗.๓๐-๙.๐๐ น.

No./ ลำดับ	Name/ชื่อ	ID Badge/ หมายเลขบัตรพนักงาน	Company/บริษัท	Position/ ตำแหน่ง	ตรวจสอบสารเสพติด / Drug test			ลายเซ็น / Signature	Remarks
					ผล/Result	ปกติ/Normal	ไม่ปกติ/Abnormal		
๖1		๐๐๖๐๐	MSL	P/W		/			
๖2		๐๐๕๕๐	MSL	H/P		/			
๖3		๐๐๑๕๘	MSL	S/C		/			
๖4		๐๑๖๖๒	MSL	F/W		/			
๖5		๐๐๖๖๗	MSL	H/P		/			
๖6		๐๑๙๘๗	MSL	T/C		/			
๖7		๐๑๖๘๙	MSL	H/P		/			
๖8		๐๐๐๙๙	MSL	T/C		/			
๖9		๐๑๕๑๒	MSL	T/C		/			
๗๐		๐๐๐๗๙	MSL	T/C		/			

Note: Please tick (✓) on the box for the result

Tested By,
ตรวจโดย

Observation,
ผู้สังเกตการณ์

Witness By,
พยาน

Medical Representative
ผู้แทนทางการแพทย์

JGC HSSE/Supervisor
หัวหน้างาน, จป. JGC

JGC HSSE Representative
เจ้าหน้าที่แผนกความปลอดภัย ของ เจซีซี



Drug Testing Record

บันทึกการตรวจวัดสารเสพติด



Date / วัน : ๒๕/๑/๖๕

Location / สถานที่ : A 360

Time / เวลา : ๗.๓๐-๑๐๐ น.

No./ ลำดับ	Name/ชื่อ	ID Badge/ หมายเลขบัตรพนักงาน	Company/บริษัท	Position/ ตำแหน่ง	ตรวจสอบสารเสพติด / Drug test			ลายเซ็น / Signature	Remarks
					ผล/Result	ปกติ/Normal	ไม่ปกติ/Abnormal		
๗๑		๐๑๐๒๖	MSL	3/N		/			
๗๒		๐๐๖๕๒	MSL	QC		/			
๗๓		๐๐๖๕๓	MSL	Document		/			
๗๔		๐๐๖๖๑	MSL	5/N		/			
๗๕		๐๐๑๘๗	MSL	QS		/			
๗๖		๐๐๓๗๑	MSL	Document		/			
๗๗		๐๐๐๔๐	MSL	QS		/			
๗๘		๐๐๐๕๙	MSL	QS		/			
๗๙		๑๐๓๖	MSL	PM		/			
๘๐		๐๐๑๖๑	MSL	QS		/			

Note: Please tick (✓) on the box for the result

Tested By,
ตรวจโดย

Observation,
ผู้สังเกตการณ์

Witness By,
พยาน

Medical Representative
ผู้แทนทางการแพทย์

JGC HSSE/Supervisor
หัวหน้างาน, จป. JGC

JGC HSSE Representative
เจ้าหน้าที่แผนกความปลอดภัย ของ เจซีซี



Drug Testing Record

บันทึกการตรวจวัดสารเสพติด



Date / วัน : 23-2-65

Location / สถานที่ : A 360

Time / เวลา : ๗.๐๐-๙.๐๐ น.

No./ ลำดับ	Name/ชื่อ	ID Badge/ หมายเลขบัตรพนักงาน	Company/บริษัท	Position/ ตำแหน่ง	ตรวจสารเสพติด /Drug test			ลายเซ็น / Signature	Remarks
					ผล/Result	ปกติ/Normal	ไม่ปกติ/Abnormal		
1		01680	MSL	F/M		/			
2		04963	MSL	F/A		/			
3		01683	MSL	F/A		/			
4		02154	MSL	F/A		/			
5		01688	MSL	F/A		/			
6		01973	MSL	ad		/			
7		02052	MSL	F/M		/			
8		01797	MSL	M/P		/			
9		00586	MSL	QC		/			
10		00018	MSL	DC		/			

Note: Please thick (✓) on the box for the result

Tested By,

ตรวจโดย

Observation,

ผู้สังเกตการณ์

Witness By,

พยาน

Medical Representative

ผู้แทนทางการแพทย์

JGC HSSE/Supervisor

หัวหน้างาน, จป. JGC

JGC HSSE Representative

เจ้าหน้าที่แผนกความปลอดภัย ของ เจซีซี



Drug Testing Record บันทึกการตรวจวัดสารเสพติด



Date / วัน : 23/2/65

Location / สถานที่ : A360

Time / เวลา : 0900-1200 น.

No./ ลำดับ	Name/ชื่อ	ID Badge/ หมายเลขบัตร พนักงาน	Company/บริษัท	Position/ ตำแหน่ง	ตรวจสารเสพติด /Drug test			ลายเซ็น / Signature	Remarks
					ผล/Result	ปกติ/Normal	ไม่ปกติ/Abnormal		
11		00080	M.S.L	F/W		/			
12		00118	M.S.L	W.D		/			
13		01827	M.S.L	H/P		/			
14		01826	M.S.L	ช่าง		/			
15		00114	M.S.L	H/P		/			
16		01825	M.S.L	ช่าง		/			
17		01817	M.S.L	F/M		/			
18		00119	M.S.L	BC		/			
19		0100456	M.S.L	W/O		/			
20		01102	M.S.L	ช่าง		/			

Note: Please thick (✓) on the box for the result

Tested By,

ตรวจโดย

Observation,

ผู้สังเกตการณ์

Witness By,

พยาน

Medical Representative

ผู้แทนทางการแพทย์

JGC HSSE/Supervisor

หัวหน้างาน, จป. JGC

JGC HSSE Representative

เจ้าหน้าที่แผนกความปลอดภัย ของ เจซีซี



Drug Testing Record

บันทึกการตรวจวัดสารเสพติด



Date / วัน : 23/2/67

Location / สถานที่ : A360

Time / เวลา : 7.00 - 9.00 น.

No./ ลำดับ	Name/ชื่อ	ID Badge/ หมายเลขบัตรพนักงาน	Company/บริษัท	Position/ ตำแหน่ง	ตรวจสารเสพติด / Drug test			ลายเซ็น / Signature	Remarks
					ผล/Result	ปกติ/Normal	ไม่ปกติ/Abnormal		
21		00121	MSL	L/D		/			
22		00143	MSL	P/M		/			
23		0026	MSL	F/M		/			
24		00180	AMSL	A/W/D		/			
25		00146	MSL	S/V		/			
26		00062	MSL	F/W		/			
27		000162	MSL	F/W		/			
28		00109	MSL	T/C		/			
29		00144	MSL	F/W		/			
30		00087	MSL	H/P		/			

Note: Please thick (✓) on the box for the result

Tested By,

ตรวจโดย

Observation,

ผู้สังเกตการณ์

Witness By,

พยาน

Medical Representative

ผู้แทนทางการแพทย์

JGC HSSE/Supervisor

หัวหน้างาน, จป. JGC

JGC HSSE Representative

เจ้าหน้าที่แผนกความปลอดภัย ของ เจซีซี



Drug Testing Record บันทึกการตรวจวัดสารเสพติด



Date /วัน : 23-2-64

Location / สถานที่ : A 360

Time /เวลา : 7.00-9.00 น.

No./ลำดับ	Name/ชื่อ	ID Badge/หมายเลขบัตรพนักงาน	Company/บริษัท	Position/ตำแหน่ง	ตรวจสารเสพติด /Drug test			ลายเซ็น /Signature	Remarks
					ผล/Result	ปกติ/Normal	ไม่ปกติ/Abnormal		
31		0957	MSC	L/D		/			
32		009499	MSL	QC		/			
33		00793	MSL	QC		/			
34		00103	MSL	T/C		/			
35		01673	MSL	QC		/			
36		01332	MSL	QC		/			
37		01546	MSL	QC		/			
38		0124	MSL	P/W		/			
39			MSL	H/P		/			
40		0442	MSL	H/P		/			

Note: Please thick (✓) on the box for the result

Tested By,

ตรวจโดย

Observation,

ผู้สังเกตการณ์

Witness By,

พยาน

Medical Representative

ผู้แทนทางการแพทย์

JGC HSSE/Supervisor

หัวหน้างาน, จป. JGC

JGC HSSE Representative

เจ้าหน้าที่แผนกความปลอดภัย ของ เจซีซี



Drug Testing Record

บันทึกการตรวจวัดสารเสพติด



Date /วัน : 23-2-65

Location / สถานที่ : A 360

Time /เวลา : 000-900 น.

No./ลำดับ	Name/ชื่อ	ID Badge/หมายเลขบัตรพนักงาน	Company/บริษัท	Position/ตำแหน่ง	ตรวจสารเสพติด /Drug test			ลายเซ็นต์ / Signature	Remarks
					ผล/Result	ปกติ/Normal	ไม่ปกติ/Abnormal		
41		00252	MSL	store					
42		00503	MSL	F/W					
43		00136	MSL	H/P					
44		00130	MSL	F/m					
45		00132	MSL	F/m					
46		00145	MSL	F/m					
47		00148	MSL	T/C					
48		00149	MSL	T/C					
49		00171	MSL	T/C					
50		00074	MSL	PC Doc					

Note: Please thick (✓) on the box for the result

Tested By,

ตรวจโดย

Observation,

ผู้สังเกตการณ์

Witness By,

พยาน

Medical Representative

ผู้แทนทางการแพทย์

JGC HSSE/Supervisor

หัวหน้างาน, จป. JGC

JGC HSSE Representative

เจ้าหน้าที่แผนกความปลอดภัย ของ เจซีซี



Drug Testing Record

บันทึกการตรวจวัดสารเสพติด



Date /วัน : 23-2-67

Location / สถานที่ : A 360

Time /เวลา : ๗.๐๐-๑๙.๐๐ ชม.

No./ลำดับ	Name/ชื่อ	ID Badge/หมายเลขบัตรพนักงาน	Company/บริษัท	Position/ตำแหน่ง	ตรวจสารเสพติด /Drug test			ลายเซ็น / Signature	Remarks
					ผล/Result	ปกติ/Normal	ไม่ปกติ/Abnormal		
๕1		00100	MSL	P/M		/			
๕2		00065	MSL	T/C		/			
๕3		01829	MSL	H/P		/			
๕4		00085	MSL	H/P		/			
๕5		00133	MSL	T/C		/			
๕6		01326	MSL	S/W		/			
๕7		00202	MSL	W/D		/			
๕8		01824	MSL	S/F		/			
๕9		00140	MSL	W/D		/			
๖๐		01822	MSL	S/F		/			

Note: Please thick (✓) on the box for the result

Tested By,

ตรวจโดย

Observation,

ผู้สังเกตการณ์

Witness By,

พยาน

Medical Representative

ผู้แทนทางการแพทย์

JGC HSSE/Supervisor

หัวหน้างาน, จป. JGC

JGC HSSE Representative

เจ้าหน้าที่แผนกความปลอดภัย ของ เจซีซี



Drug Testing Record

บันทึกการตรวจวัดสารเสพติด



Date / วัน : 23-2-67

Location / สถานที่ : A 360

Time / เวลา : 7.00 - 9.00 น.

No./ ลำดับ	Name/ชื่อ	ID Badge/ หมายเลขบัตรพนักงาน	Company/บริษัท	Position/ ตำแหน่ง	ตรวจสารเสพติด / Drug test			ลายเซ็น / Signature	Remarks
					ผล/Result	ปกติ/Normal	ไม่ปกติ/Abnormal		
61		02045	MSL	SITE MANAGE		/			
62		08016	MSL	QA, CO		/			
63		00076	MSL	Asst. Material		/			
64		00201	MSL	material		/			
65		00065	MSL	FIM		/			
66		00078	MSL	T/C		/			
67		00134	MSL	H/P		/			
68		00135	MSL	H/P		/			
69		00032	MSL	S/T		/			
70		00131	MSL	T/C		/			

Note: Please thick (✓) on the box for the result

Tested By,
ตรวจโดย

Observation,
ผู้สังเกตการณ์

Witness By,
พยาน

Medical Representative
ผู้แทนทางการแพทย์

JGC HSSE/Supervisor
หัวหน้างาน, จป. JGC

JGC HSSE Representative
เจ้าหน้าที่แผนกความปลอดภัย ของ เจซีซี



Drug Testing Record

บันทึกการตรวจวัดสารเสพติด



Date /วัน : 23-2-67

Location / สถานที่ : A 360

Time /เวลา : 7.00-9.00 น.

No./ ลำดับ	Name/ชื่อ	ID Badge/ หมายเลขบัตรพนักงาน	Company/บริษัท	Position/ ตำแหน่ง	ตรวจสารเสพติด /Drug test			ลายเซ็น / Signature	Remarks
					ผล/Result	ปกติ/Normal	ไม่ปกติ/Abnormal		
๗1		01840	MSL	DC		/			
๗2		01924	MSC	QC		/			
๗3		01197	MSL	QC		/			
๗4		02046	MSL	QC		/			
๗5		01675	T/W/MSL	QC, Norke		/			
๗6		01947	QC doc/MSL	QC doc		/			
๗7		01739	MSL MSL	Work		/			
๗8		00203	MSL	QC		/			
๗9		00129	MSL	P/W		/			
80		00158	MSC	T/C		/			

Note: Please thick (✓) on the box for the result

Tested By,

ตรวจโดย

Observation,

ผู้สังเกตการณ์

Witness By,

พยาน

Medical Representative

ผู้แทนทางการแพทย์

JGC HSSE/Supervisor

หัวหน้างาน, จป. JGC

JGC HSSE Representative

เจ้าหน้าที่แผนกความปลอดภัย ของ เจซีซี



Drug Testing Record
บันทึกการตรวจวัดสารเสพติด



Date / วัน :

Location / สถานที่ :

Time / เวลา :

No./ ลำดับ	Name/ชื่อ	ID Badge/ หมายเลขบัตรพนักงาน	Company/บริษัท	Position/ ตำแหน่ง	ตรวจสอบสารเสพติด / Drug test			ลายเซ็น / Signature	Remarks
					ผล/Result	ปกติ/Normal	ไม่ปกติ/Abnormal		
1		LTH-00810	LTH	F/M		/			
2		LTH-00442	LTH	อดิสรณ์		/			
3		LTH-01228	LTH	อรุณ		/			
4		LTH-01192	LTH	ผู้ช่วยช่าง		/			
5		LTH-00999	LTH	ผู้ช่วยช่าง		/			
6		LTH-01030	LTH	ผู้ช่วยช่าง		/			
7		LTH-01221	LTH	ผู้ช่วยช่าง		/			
8		LTH-00820	LTH	ผู้ช่วยช่าง		/			
9		LTH-00684	LTH	ผู้ช่วยช่าง		/			
10			LTH						

Note: Please thick (✓) on the box for the result

Tested By,

ตรวจโดย

Observation,

ผู้สังเกตการณ์

Witness By,

พยาน

Medical Representative

ผู้แทนทางการแพทย์

๒ / ๓ / ๖๕

JGC HSSE/Supervisor

หัวหน้างาน, จป. JGC

JGC HSSE Representative

เจ้าหน้าที่แผนกความปลอดภัย ของ เจซีซี



Drug Testing Record บันทึกการตรวจวัดสารเสพติด



Date / วัน :

Location / สถานที่ :

Time / เวลา :

No./ ลำดับ	Name/ชื่อ	ID Badge/ หมายเลขบัตร พนักงาน	Company/บริษัท	Position/ ตำแหน่ง	ตรวจสอบสารเสพติด /Drug test			ลายเซ็น / Signature	Remarks
					ผล/Result	ปกติ/Normal	ไม่ปกติ/Abnormal		
1		LTH - 00595	LTH	F/M		/			
2		LTH - 00596	LTH	F/M		/			
3		LTH - 00654	LTH	ช่าง		/			
4		LTH - 00642	LTH	ช่าง		/			
5		LTH - 00606	LTH	ช่าง		/			
6		LTH - 00807	LTH	ช่าง		/			
7		LTH - 00686	LTH	ช่าง		/			
8		LTH - 00810	LTH	ช่าง		/			
9		LTH - 00811	LTH	ช่าง		/			
10		LTH - 00816	LTH	ช่าง		/			

Note: Please thick (✓) on the box for the result

Tested By,

ตรวจโดย

Observation,

ผู้สังเกตการณ์

Witness By,

พยาน

Medical Representative

ผู้แทนทางการแพทย์

๒ / ๓ / ๖๕

JGC HSSE/Supervisor

หัวหน้างาน, จป. JGC

JGC HSSE Representative

เจ้าหน้าที่แผนกความปลอดภัย ของ เจซีซี



Drug Testing Record
บันทึกการตรวจวัดสารเสพติด



Date / วัน : 11-02-22

Location / สถานที่ : ฝั่ง (South Site)

Time / เวลา : 07.00

No./ ลำดับ	Name/ชื่อ	ID Badge/ หมายเลข บัตรพนักงาน	Company/บริษัท	Position/ ตำแหน่ง	ตรวจสอบสารเสพติด /Drug test			ลายเซ็น / Signature	Remarks
					ผล/Result	ปกติ/Normal	ไม่ปกติ/Abnormal		
1		01339	ITD	คนขับรถ	ปกติ	✓			
2		01895	ITD	คนขับรถ	ปกติ	✓			
3		01938	ITD	คนขับรถ	ปกติ	✓			
4		01342	ITD	คนขับรถ	ปกติ	✓			
5		01945	ITD	คนขับรถ	ปกติ	✓			
6		01717	ITD	Flagman	ปกติ	✓			
7									
8									
9									
10									

Note: Please tick (✓) on the box for the result

Tested By,

ตรวจโดย

Observation,

ผู้สังเกตการณ์

Witness By,

พยาน

Medical Representative

ผู้แทนทางการแพทย์

JGC HSSE/Supervisor

หัวหน้างาน, จป. JGC

JGC HSSE Representative

เจ้าหน้าที่แผนกความปลอดภัย ของ เจซีซี



Drug Testing Record

บันทึกการตรวจวัดสารเสพติด



Date / วัน : 10/02/65

Location / สถานที่ : South site

Time / เวลา : 07.30

No./ ลำดับ	Name/ชื่อ	ID Badge/ หมายเลข บัตรพนักงาน	Company/บริษัท	Position/ ตำแหน่ง	ตรวจสารเสพติด /Drug test			ลายเซ็น / Signature	Remarks
					ผล/Result	ปกติ/Normal	ไม่ปกติ/Abnormal		
1	Chaiyan Boapan	1443	ITD	F/M	ปกติ	/			
2		1922	ITD	F/M	ปกติ	/			
3		1310	ITD	F/A	ปกติ	/			
4		831	ITD	F/M	ปกติ	/			
5		1087	ITD	F/M	ปกติ	/			
6		1309	ITD	P/M	ปกติ	/			
7		411	ITD	F/M	ปกติ	/			
8		1831	ITD	F/M	ปกติ	/			
9		576	ITD	F/A	ปกติ	/			
10		1409	ITD	F/A	ปกติ	/			

Note: Please thick (✓) on the box for the result

Tested By,

ตรวจโดย

Observation,

ผู้สังเกตการณ์

Witness By,

ผู้พยาน

Medical Representative

ผู้แทนทางการแพทย์

JGC HSSE/Supervisor

หัวหน้างาน, จป. JGC

JGC HSSE Representative

เจ้าหน้าที่แผนกความปลอดภัย ของ เจซีซี



Drug Testing Record
บันทึกการตรวจวัดสารเสพติด



Date /วัน : 28/2/65

Location / สถานที่ : JGC Canteen

Time /เวลา : 08.00 - 08.30

No./ลำดับ	Name/ชื่อ	ID Badge/หมายเลขบัตรพนักงาน	Company/บริษัท	Position/ตำแหน่ง	ตรวจสารเสพติด /Drug test			ลายเซ็น / Signature	Remarks
					ผล/Result	ปกติ/Normal	ไม่ปกติ/Abnormal		
1		01249	SCC	F/A		✓			
2		01251	SCC	F/A		✓			
3		01236	SCC	P/A		✓			
4		28659	SCC	F/A		✓			
5		28686	SCC	F/B		✓			
6		28685	SCC	F/B		✓			
7		28683	SCC	F/A		✓			
8		28687	SCC	F/A		✓			
9		28688	SCC	F/A		✓			
10		00642	SCC	P/A		✓			

Note: Please thick (✓) on the box for the result

Tested By,
ตรวจโดย

Observation,
ผู้สังเกตการณ์

Witness By,
พยาน

Medical Representative
ผู้แทนทางการแพทย์

JGC HSSE/Supervisor
หัวหน้างาน, จป. JGC

JGC HSSE Representative
เจ้าหน้าที่แผนกความปลอดภัย ของ เจลซี



Drug Testing Record

บันทึกการตรวจวัดสารเสพติด



Date /วัน : 28/2/65

Location / สถานที่ : JGC Canteen

Time /เวลา : 04.00 - 04.30

No./ลำดับ	Name/ชื่อ	ID Badge/หมายเลขบัตรพนักงาน	Company/บริษัท	Position/ตำแหน่ง	ตรวจสอบสารเสพติด /Drug test			ลายเซ็น /Signature	Remarks
					ผล/Result	ปกติ/Normal	ไม่ปกติ/Abnormal		
1		00672	SCC	F/A		✓			
2		00661	SCC	F/B		✓			
3		00671	SCC	F/A		✓			
4		00449	SCC	F/A		✓			
5		00667	SCC	F/A		✓			
6		00662	SCC	F/M		✓			
7		00666	SCC	F/B		✓			
8		28660	SCC	F/A		✓			
9		60675	SCC	F/A		✓			
10	นางสาว ทาทา	02023	SCC	F/M		✓			

Note: Please tick (✓) on the box for the result

Tested By,

ตรวจโดย

Observation,

ผู้สังเกตการณ์

Witness By,

พยาน

Medical Representative

ผู้แทนทางการแพทย์

JGC HSSE/Supervisor

หัวหน้างาน, จป. JGC

JGC HSSE Representative

เจ้าหน้าที่แผนกความปลอดภัย ของ เจซีซี



Drug Testing Record
บันทึกการตรวจวัดสารเสพติด



Date /วัน : 28/2/65

Location / สถานที่ : JGC Canteen

Time /เวลา : 08.00 - 08.30

No./ลำดับ	Name/ชื่อ	ID Badge/หมายเลขบัตรพนักงาน	Company/บริษัท	Position/ตำแหน่ง	ตรวจสารเสพติด /Drug test			ลายเซ็น /Signature	Remarks
					ผล/Result	ปกติ/Normal	ไม่ปกติ/Abnormal		
1		00122	SCC	S/F		✓			
2		00230	SCC	S/F		✓			
3		00133	SCC	F/M		✓			
4		00134	SCC	S/F		✓			
5		02360	SCC	S/F		✓			
6		00842	SCC	F/A		✓			
7		00850	SCC	F/A		✓			
8		01625	SCC	F/A		✓			
9		02026	SCC	F/A		✓			
10		26200	SCC	F/M		✓			

Note: Please thick (✓) on the box for the result

Tested By,

ตรวจโดย

Observation,

ผู้สังเกตการณ์

Witness By,

พยาน

Medical Representative

ผู้แทนทางการแพทย์

JGC HSSE/Supervisor

หัวหน้างาน, จป. JGC

JGC HSSE Representative

เจ้าหน้าที่แผนกความปลอดภัย ของ เจซีซี



Drug Testing Record

บันทึกการตรวจวัดสารเสพติด



Date /วัน : 28 / 2 / 65

Location / สถานที่ : JGC Canteen

Time /เวลา : 08.00 - 08.30

No./ลำดับ	Name/ชื่อ	ID Badge/หมายเลขบัตรพนักงาน	Company/บริษัท	Position/ตำแหน่ง	ตรวจสารเสพติด /Drug test			ลายเซ็น /Signature	Remarks
					ผล/Result	ปกติ/Normal	ไม่ปกติ/Abnormal		
1		00508	SCC	F/A		✓			
2		00579	SCC	F/A		✓			
3		27275	SCC	F/A		✓			
4		28738	SCC	F/A		✓			
5		01186	SCC	W/D		✓			
6		00058	SCC	W/D		✓			
7		00117	SCC	W/D		✓			
8		01015	SCC	F/B		✓			
9		01560	SCC	F-A		✓			
10	สมชาย ธรรมะ	01558	SCC	F/M		✓			

Note: Please tick (✓) on the box for the result

Tested By,
ตรวจโดย

Observation,
ผู้สังเกตการณ์

Witness By,
พยาน

Medical Representative
ผู้แทนทางการแพทย์

JGC HSSE/Supervisor
หัวหน้างาน, จป. JGC

JGC HSSE Representative
เจ้าหน้าที่แผนกความปลอดภัย ของ เจลชี



Drug Testing Record
บันทึกการตรวจวัดสารเสพติด



Date /วัน : 28/2/65

Location / สถานที่ : JGC Canteen

Time /เวลา : 06.00 - 06.30

No./ ลำดับ	Name/ชื่อ	ID Badge/ หมายเลขบัตร พนักงาน	Company/บริษัท	Position/ ตำแหน่ง	ตรวจสารเสพติด /Drug test			ลายเซ็น / Signature	Remarks
					ผล/Result	ปกติ/Normal	ไม่ปกติ/Abnormal		
1		01631	SCC	FB		✓			
2		01216	SCC	FB		✓			
3		0760	SCC	RIG		✓			
4		01047	SCC	F/M		✓			
5		00194	SCC	RIG		✓			
6		0753	SCC	F/M		✓			
7		00580	SCC	R/A		✓			
8		01786	SCC	F/A		✓			
9		01397	SCC	F/A		✓			
10		01310	SCC	F/B		✓			

Note: Please thick (✓) on the box for the result

Tested By,

ตรวจโดย

Observation,

ผู้สังเกตการณ์

Witness By,

พยาน

Medical Representative

ผู้แทนทางการแพทย์

JGC HSSE/Supervisor

หัวหน้างาน, จป. JGC

JGC HSSE Representative

เจ้าหน้าที่แผนกความปลอดภัย ของ เจซีซี



Drug Testing Record
บันทึกการตรวจวัดสารเสพติด



Date/วัน : ๘.๓-๒๐๒๓

Location / สถานที่ : South Site

Time/เวลา : ๐๗:๓๐

No./ลำดับ	Name/ชื่อ	ID Badge/ หมายเลขบัตร พนักงาน	Company/บริษัท	Position/ ตำแหน่ง	ตรวจสารเสพติด /Drug test			ลายเซ็น / Signature	Remarks
					ผล/Result	ปกติ/Normal	ไม่ปกติ/Abnormal		
1		VPE-05468	VPE	F/T		✓	—		
2		VPE-03861	VPE	S/F		✓	—		
3		VPE-01902	VPE	F/T		✓	—		
4		VPE-01926	VPE	F/T		✓	—		
5		VPE-03481	VPE	F/T		✓	—		
6		VPE-05712	VPE	F/T		✓	—		
7		VPE-01276	VPE	M/C		✓	—		
8		VPE-04155	VPE	P/T		✓	—		
9		VPE-00009	VPE	Store		✓	—		
10		VPE-00074	VPE	F/M		✓	—		

Note: Please tick (✓) on the box for the result

Tested By,
ตรวจโดย

Observation,
ผู้สังเกตการณ์

Witness By,
พยาน

Medical Representative

ผู้แทนทางการแพทย์

Safety Officer (VPE)

JGC HSSE/Supervisor

หัวหน้างาน, จป. JGC

JGC HSSE Representative

เจ้าหน้าที่แผนกความปลอดภัย ของ เจซีซี



Drug Testing Record
บันทึกการตรวจวัดสารเสพติด



Date / วัน : 2-03-2022

Location / สถานที่ : South Site

Time / เวลา : 07:30

No./ ลำดับ	Name/ชื่อ	ID Badge/ หมายเลขบัตรพนักงาน	Company/บริษัท	Position/ ตำแหน่ง	ตรวจสารเสพติด / Drug test			ลายเซ็น / Signature	Remarks
					ผล/Result	ปกติ/Normal	ไม่ปกติ/Abnormal		
1		VPE-00945	VPE	S/F		✓	—		
2		VPE-00876	VPE	S/F		✓	—		
3		VPE-00787	VPE	Welder		✓	—		
4		VPE-00871	VPE	F/M		✓	—		
5		VPE-03031	VPE	R/d		✓	—		
6		VPE-00872	VPE	S/F		✓	—		
7		VPE-00079	VPE	F/T		✓	—		
8		VPE-02925	VPE	S/V		✓	—		
9		VPE-04906	VPE	F/T		✓	—		
10		VPE-05715	VPE	F/T		✓	—		

Note: Please tick (✓) on the box for the result

Tested By,

ตรวจโดย

Observation,

ผู้สังเกตการณ์

Witness By,

พยาน

Medical Representative

ผู้แทนทางการแพทย์

Safety Officer (VPE)

JGC HSSE/Supervisor

หัวหน้างาน, จป. JGC

JGC HSSE Representative

เจ้าหน้าที่แผนกความปลอดภัย ของ เจลซี



Drug Testing Record

บันทึกการตรวจวัดสารเสพติด



Date / วัน : 2-03-2022

Location / สถานที่ : North Site

Time / เวลา : 07:30

No./ ลำดับ	Name/ชื่อ	ID Badge/ หมายเลขบัตรพนักงาน	Company/บริษัท	Position/ ตำแหน่ง	ตรวจสารเสพติด / Drug test			ลายเซ็น / Signature	Remarks
					ผล/Result	ปกติ/Normal	ไม่ปกติ/Abnormal		
1		VPE-01644	VPE	S/F		✓	-		
2		VPE-00049	VPE	FM		✓	-		
3		VPE-05685	VPE	F/T		✓	-		
4		VPE-00222	VPE	S/V		✓	-		
5		VPE-05748	VPE	Painter		✓	-		
6		VPE-05377	VPE	Painter		✓	-		
7		VPE-05761	VPE	Painter		✓	-		
8		VPE-05684	VPE	Painter		✓	-		
9		VPE-05689	VPE	F/T		✓	-		
10		VPE-00902	VPE	FM		✓	-		

Note: Please thick (✓) on the box for the result

Tested By,
ตรวจโดย

Observation,
ผู้สังเกตการณ์

Witness By,
พยาน

Medical Representative

ผู้แทนทางการแพทย์
Safety Officer (VPE)

JGC HSSE/Supervisor

หัวหน้างาน, จป. JGC

JGC HSSE Representative

เจ้าหน้าที่แผนกความปลอดภัย ของ เจลชี



Drug Testing Record

บันทึกการตรวจวัดสารเสพติด



Date / วัน : 2-03-2022

Location / สถานที่ : North Site

Time / เวลา : 07:30

No./ ลำดับ	Name/ชื่อ	ID Badge/ หมายเลขบัตรพนักงาน	Company/บริษัท	Position/ ตำแหน่ง	ตรวจสารเสพติด / Drug test			ลายเซ็น / Signature	Remarks
					ผล/Result	ปกติ/Normal	ไม่ปกติ/Abnormal		
1		VPE-03991	VPE	W/D		✓	-		
2		VPE-05461	VPE	F/T		✓	-		
3		VPE-05603	VPE	F/T		✓	-		
4		VPE-01692	VPE	HSE		✓	-		
5		VPE-00480	VPE	W/D		✓	-		
6		VPE-01001	VPE	W/D		✓	-		
7		VPE-05771	VPE	QC		✓	-		
8		VPE-04533	VPE	F/T		✓	-		
9		VPE-05319	VPE	Painter		✓	-		
10		VPE-03643	VPE	FM		✓	-		

Note: Please tick (✓) on the box for the result

Tested By,

// ตรวจโดย

Observation,

ผู้สังเกตการณ์

Witness By,

พยาน

Medical Representative

ผู้แทนทางการแพทย์
Safety Officer. (VPE)

JGC HSSE/Supervisor

หัวหน้างาน, จป. JGC

JGC HSSE Representative

เจ้าหน้าที่แผนกความปลอดภัย ของ เจลชี



Drug Testing Record

บันทึกการตรวจวัดสารเสพติด



Date / วัน : 2-03-2022

Location / สถานที่ : North Site

Time / เวลา : 07:30

No./ ลำดับ	Name/ชื่อ	ID Badge/ หมายเลขบัตรพนักงาน	Company/บริษัท	Position/ ตำแหน่ง	ตรวจสารเสพติด / Drug test			ลายเซ็น / Signature	Remarks
					ผล/Result	ปกติ/Normal	ไม่ปกติ/Abnormal		
1		VPE-02827	VPE	W/D		✓	-		
2		VPE-04862	VPE	S/F		✓	-		
3		VPE-04066	VPE	W/D		✓	-		
4		VPE-04526	VPE	S/F		✓	-		
5		VPE-02120	VPE	H/P		✓	-		
6		VPE-00180	VPE	S/F		✓	-		
7		VPE-02771	VPE	P/F		✓	-		
8		VPE-03866	VPE	HSE		✓	-		
9		VPE-04632	VPE	R/T		✓	-		
10		VPE-00952	VPE	S/F		✓	-		

Note: Please tick (✓) on the box for the result

Tested By,

ตรวจโดย

Observation,

ผู้สังเกตการณ์

Witness By,

พยาน

Medical Representative

ผู้แทนทางการแพทย์

Safety Officer (VPE)

JGC HSSE/Supervisor

หัวหน้างาน, จป. JGC

JGC HSSE Representative

เจ้าหน้าที่แผนกความปลอดภัย ของ เจลชี



Drug Testing Record

บันทึกการตรวจวัดสารเสพติด



Date / วัน : 27/4/65

Location / สถานที่ : JGC Canteen

Time / เวลา : 08.00 - 08.30

No./ ลำดับ	Name/ชื่อ	ID Badge/ หมายเลขบัตรพนักงาน	Company/บริษัท	Position/ ตำแหน่ง	ตรวจสอบสารเสพติด / Drug test			ลายเซ็น / Signature	Remarks
					ผล/Result	ปกติ/Normal	ไม่ปกติ/Abnormal		
1		00580	SCC	W/D S/V	0-1.	✓			
2		00442	SCC	W/D	0-1.	✓			
3		00403	SCC	W/D	0-1.	✓			
4		00581	SCC	Ass. sup	0-1.	✓			
5		00079	SCC	W/D	0-1.	✓			
6		00053	SCC	W/D	0-1.	✓			
7		00062	SCC	W/D	0-1.	✓			
8		01077	SCC	W/D	0-1.	✓			
9		00270	SCC	W/D	0-1.	✓			
10		00219	SCC	F/M	0-1.	✓			

Note: Please tick (✓) on the box for the result

Tested By,

ตรวจโดย

Observation,

ผู้สังเกตการณ์

Witness By,

พยาน

Medical Representative

ผู้แทนทางการแพทย์

JGC HSSE/Supervisor

หัวหน้างาน, จป. JGC

JGC HSSE Representative

เจ้าหน้าที่แผนกความปลอดภัย ของ เจซีซี



Drug Testing Record
บันทึกการตรวจวัดสารเสพติด



Date / วัน : 27/4/65

Location / สถานที่ : JGC Canteen

Time / เวลา : 08.00 - 08.30

No./ ลำดับ	Name/ชื่อ	ID Badge/ หมายเลขบัตรพนักงาน	Company/บริษัท	Position/ ตำแหน่ง	ตรวจสารเสพติด / Drug test			ลายเซ็นต์ / Signature	Remarks
					ผล/Result	ปกติ/Normal	ไม่ปกติ/Abnormal		
1		SCC-00784	SCC	ช่างไฟฟ้า	0-1-	✓			
2		SCC-00036	SCC	#/m	0-1-	✓			
3		SCC 01012	SCC	E/T	0-1-	✓			
4		SCC-00869	SCC	S/V	0-1-	✓			
5		SCC 00811	SCC	P/M	0-1-	✓			
6		SCC 02086	SCC	F/M	0-1-	✓			
7		SCC 28601	SCC	F/A	0-1-	✓			
8		SCC 24714	SCC	F/B	0-1-	✓			
9		SCC 02090	SCC	P/B	0-1-	✓			
10	สมาน มุตากร	SCC 02087	SCC	F/M	0-1-	✓			

Note: Please tick (✓) on the box for the result

Tested By,

ตรวจโดย

Observation,

ผู้สังเกตการณ์

Witness By,

พยาน

Medical Representative

ผู้แทนทางการแพทย์

JGC HSSE/Supervisor

หัวหน้างาน, จป. JGC

JGC HSSE Representative

เจ้าหน้าที่แผนกความปลอดภัย ของ เจซีซี



Drug Testing Record
บันทึกการตรวจวัดสารเสพติด



Date / วัน : 27/4/65

Location / สถานที่ : JGC canteen

Time / เวลา : 08.00 - 08.30

No./ ลำดับ	Name/ชื่อ	ID Badge/ หมายเลขบัตรพนักงาน	Company/บริษัท	Position/ ตำแหน่ง	ตรวจสารเสพติด / Drug test			ลายเซ็น / Signature	Remarks
					ผล/Result	ปกติ/Normal	ไม่ปกติ/Abnormal		
1		00923	SCC	F/A	0-1-	✓			
2		00924	SCC	F/A	0-1-	✓			
3		00494	SCC	R/G	0-1-	✓			
4		00492	SCC	R/G	0-1-	✓			
5		01262	SCC	F/A	0-1-	✓			
6		00386	SCC	F/A	0-1-	✓			
7		01780	SCC	F/A	0-1-	✓			
8		01787	SCC	R/M	0-1-	✓			
9		01748	SCC	F/B	0-1-	✓			
10		01784	SCC	F/A	0-1-	✓			

Note: Please tick (✓) on the box for the result

Tested By,

ตรวจโดย

Observation,

ผู้สังเกตการณ์

Witness By,

พยาน

Medical Representative

ผู้แทนทางการแพทย์

JGC HSSE/Supervisor

หัวหน้างาน, จป. JGC

JGC HSSE Representative

เจ้าหน้าที่แผนกความปลอดภัย ของ เจลชี



Drug Testing Record

บันทึกการตรวจวัดสารเสพติด



Date / วัน : 22/4/65

Location / สถานที่ : A360

Time / เวลา : 7.30 - 9.00 น.

No./ ลำดับ	Name/ชื่อ	ID Badge/ หมายเลขบัตรพนักงาน	Company/บริษัท	Position/ ตำแหน่ง	ตรวจสารเสพติด / Drug test			ลายเซ็น / Signature	Remarks
					ผล/Result	ปกติ/Normal	ไม่ปกติ/Abnormal		
1		01230	MSL	H/P		/			
2		11892	MSL	Safety		/			
3		11893	MSL	L/D		/			
4		00028	MSL	W/D		/			
5		00078	MSL	T/C		/			
6		00339	MSL	T/C		/			
7		01033	MSL	F/M		/			
8		00109	MSL	T/C		/			
9		00656	MSL	L/D		/			
10		00659	MSL	P/M		/			

Note: Please thick (✓) on the box for the result

Tested By,

ตรวจโดย

Observation,

ผู้สังเกตการณ์

Witness By,

พยาน

Medical Representative

ผู้แทนทางการแพทย์

JGC HSSE/Supervisor

หัวหน้างาน, จป. JGC

JGC HSSE Representative

เจ้าหน้าที่แผนกความปลอดภัย ของ เจซีซี



Drug Testing Record

บันทึกการตรวจวัดสารเสพติด



Date /วัน : 22/4/65

Location / สถานที่ : A360

Time /เวลา : 7.30-9.00 น.

No./ลำดับ	Name/ชื่อ	ID Badge/หมายเลขบัตรพนักงาน	Company/บริษัท	Position/ตำแหน่ง	ตรวจสารเสพติด /Drug test			ลายเซ็น /Signature	Remarks
					ผล/Result	ปกติ/Normal	ไม่ปกติ/Abnormal		
11		00228	M8L	Safety		/			
12		01735	M8L	"		/			
13		01197	M8L	QC		/			
14		00447	M8L	H/P		/			
15		01797	M8L	H/P		/			
16		00281	M8L	STOR		/			
17		00144	M8L	F/W		/			
18		00101 0028	M8L	F/M		/			
19		00605	M8L	S/V		/			
20		00197	M8L	Safety		/			

Note: Please thick (✓) on the box for the result

Tested By,

ตรวจโดย

Observation,

ผู้สังเกตการณ์

Witness By,

พยาน

Medical Representative

ผู้แทนทางการแพทย์

JGC HSSE/Supervisor

หัวหน้างาน, จป. JGC

JGC HSSE Representative

เจ้าหน้าที่แผนกความปลอดภัย ของ เจซีซี



Drug Testing Record

บันทึกการตรวจวัดสารเสพติด



Date / วัน : 22/4/65

Location / สถานที่ : A360

Time / เวลา : 7.30 - 9.00 น.

No./ ลำดับ	Name/ชื่อ	ID Badge/ หมายเลขบัตร พนักงาน	Company/บริษัท	Position/ ตำแหน่ง	ตรวจสอบสารเสพติด / Drug test			ลายเซ็น / Signature	Remarks
					ผล/Result	ปกติ/Normal	ไม่ปกติ/Abnormal		
21		01041	MSL	TIC		/			
22		01014	MSL	S/N		/			
23		00886	MSL	F/M		/			
24		00359	MSL	F/M		/			
25		01215	MSL	H/P		/			
26		00935	MSL	T/C		/			
27		01487	MSL	T/C		/			
28		01878	MSL	T/C		/			
29		01429	MSL	F/W		/			
30		01228	MSL	F/M		/			

Note: Please thick (✓) on the box for the result

Tested By,

ตรวจโดย

Observation,

ผู้สังเกตการณ์

Witness By,

พยาน

Medical Representative

ผู้แทนทางการแพทย์

JGC HSSE/Supervisor

หัวหน้างาน, จป. JGC

JGC HSSE Representative

เจ้าหน้าที่แผนกความปลอดภัย ของ เจซีซี



Drug Testing Record

บันทึกการตรวจวัดสารเสพติด



Date / วัน : 22/4/65

Location / สถานที่ : A360

Time / เวลา : 7.30-9.00 น.

No./ ลำดับ	Name/ชื่อ	ID Badge/ หมายเลขบัตรพนักงาน	Company/บริษัท	Position/ ตำแหน่ง	ตรวจสารเสพติด / Drug test			ลายเซ็น / Signature	Remarks
					ผล/Result	ปกติ/Normal	ไม่ปกติ/Abnormal		
31		01421	MSL	R/M.		/			
32		01282	MSL	H/P		/			
33		00904	MSL	T/C		/			
34		00886	MSL	PM		/			
35		01422	MSL	T/C		/			
36		000645	MSL	T/C		/			
37		00005	MSL	T/C		/			
38		000088	MSL	T/C		/			
39		00895	MSL	T/C		/			
40		00887	MSL	T/C		/			

Note: Please thick (✓) on the box for the result

Tested By,

ตรวจโดย

Observation,

ผู้สังเกตการณ์

Witness By,

พยาน

Medical Representative

ผู้แทนทางการแพทย์

JGC HSSE/Supervisor

หัวหน้างาน, จป. JGC

JGC HSSE Representative

เจ้าหน้าที่แผนกความปลอดภัย ของ เจซีซี



Drug Testing Record

บันทึกการตรวจวัดสารเสพติด



Date / วัน : 22/4/65

Location / สถานที่ : A 060

Time / เวลา : 7.30 - 9.00 น.

No./ ลำดับ	Name/ชื่อ	ID Badge/ หมายเลขบัตรพนักงาน	Company/บริษัท	Position/ ตำแหน่ง	ตรวจสารเสพติด /Drug test			ลายเซ็น / Signature	Remarks
					ผล/Result	ปกติ/Normal	ไม่ปกติ/Abnormal		
41		00891	MSL	T/C		/			
42		00589	MSL	H/P		/			
43		01400	MSL	H/P		/			
44		00657	MSL	B/M		/			
45		00659	MSL	F/M		/			
46		80277	MSL	R/M		/			
47		00610	MSL	H/P		/			
48		00880	MSL	F/M		/			
49		00147	MSL	F/M		/			
50		01201	MSL	S/T		/			

Note: Please thick (✓) on the box for the result

Tested By,

ตรวจโดย

Observation,

ผู้สังเกตการณ์

Witness By,

พยาน

Medical Representative

ผู้แทนทางการแพทย์

JGC HSSE/Supervisor

หัวหน้างาน, จป. JGC

JGC HSSE Representative

เจ้าหน้าที่แผนกความปลอดภัย ของ เจซีซี

Drug Testing Record

บันทึกการตรวจวัดสารเสพติด

Date /วัน : 29-04-22

Location / สถานที่ : 004711

Time /เวลา : 08.30

No./ลำดับ	Name/ชื่อ	ID Badge/หมายเลขบัตรพนักงาน	Company/บริษัท	Position/ตำแหน่ง	ตรวจสอบสารเสพติด /Drug test			ลายเซ็น / Signature	Remarks
					ผล/Result	ปกติ/Normal	ไม่ปกติ/Abnormal		
1		ITD 01192	ITD	Worker	ลบ	/			
2		ITD 01272	ITD	Worker	ลบ	/			
3		ITD 01197	ITD	Worker	ลบ	/			
4		ITD 01255	ITD	Worker	ลบ	/			
5		ITD 01207	ITD	Worker	ลบ	/			
6		ITD 01270	ITD	Worker	ลบ	/			
7		ITD 01193	ITD	Worker	ลบ	/			
8		ITD 01265	ITD	Worker	ลบ	/			
9		ITD 01261	ITD	Worker	ลบ	/			
10	Thet Pating	ITD 01266	ITD	Worker	ลบ	/			

Note: Please tick (✓) on the box for the result

Tested By,

ตรวจโดย

Observation,

ผู้สังเกตการณ์

Witness By,

พยาน

Medical Representative

ผู้แทนทางการแพทย์

ITD HSSE/Supervisor

หัวหน้างาน, จป. ITD

ITD HSSE Representative

เจ้าหน้าที่แผนกความปลอดภัย ของ ITD



Drug Testing Record

บันทึกการตรวจวัดสารเสพติด



Date / วัน : 30/01/2020

Location / สถานที่ : Harmony

Time / เวลา : 07.30 น.

No./ลำดับ	Name/ชื่อ	ID Badge/หมายเลขบัตรพนักงาน	Company/บริษัท	Position/ตำแหน่ง	ตรวจสอบสารเสพติด / Drug test			ลายเซ็น / Signature	Remarks
					ผล/Result	ปกติ/Normal	ไม่ปกติ/Abnormal		
1			VPE	F/A	/	ปกติ	-		
2			VPE	S/C	/	ปกติ	-		
3			VPE	W/D	/	ปกติ	-		
4			VPE	F/A	/	ปกติ	-		
5			VPE	W/D	/	ปกติ	-		
6			NRE	ช่าง	/	ปกติ	-		
7			NRE	ช่าง	/	ปกติ	-		
8			NRE	F/A	/	ปกติ	-		
9			VPE	F/M	/	ปกติ	-		
10			VPE	F/M	/	ปกติ	-		

Note: Please tick (✓) on the box for the result

Tested By,

ตรวจโดย

Observation,

ผู้สังเกตการณ์

Witness By,

พยาน

Medical Representative

ผู้แทนทางการแพทย์

JGC HSSE/Supervisor

หัวหน้างาน, จป. JGC

JGC HSSE Representative

เจ้าหน้าที่แผนกความปลอดภัย ของ เจซีซี



Drug Testing Record

บันทึกการตรวจวัดสารเสพติด



Date / วัน : 30/08/2566

Location / สถานที่ : Harmony PS.

Time / เวลา : 07.00

No./ ลำดับ	Name/ชื่อ	ID Badge/ หมายเลขบัตรพนักงาน	Company/บริษัท	Position/ ตำแหน่ง	ตรวจสารเสพติด / Drug test			ลายเซ็น / Signature	Remarks
					ผล/Result	ปกติ/Normal	ไม่ปกติ/Abnormal		
		02120	VPE	HP	/	ปกติ	-		
		05564	V	W/D	/	ปกติ	-		
		04858	VPE	F/M	/	ปกติ	-		
		0057	VPE	FIT	/	ปกติ	-		
		00081	VPE	FIT	/	ปกติ	-		
		00005	VPE	Safety	/	ปกติ	-		
		0	I	F/O	/	ปกติ	-		
		03399	CTK	F/A	/	ปกติ	-		
		05994	VIB	PT	/	ปกติ	-		
		08643	VPE	F/M	/	ปกติ	-		

Note: Please tick (✓) on the box for the result

Tested By,
ตรวจโดย

Observation,
ผู้สังเกตการณ์

Witness By,
พยาน

Medical Representative
ผู้แทนทางการแพทย์

JGC HSSE/Supervisor
หัวหน้างาน, จป. JGC

JGC HSSE Representative
เจ้าหน้าที่แผนกความปลอดภัย ของ เจซีซี



Drug Testing Record

บันทึกการตรวจวัดสารเสพติด



Date / วัน : 26 May 22

Location / สถานที่ : JGC canteen

Time / เวลา : 08.30

No./ ลำดับ	Name/ชื่อ	ID Badge/ หมายเลขบัตรพนักงาน	Company/บริษัท	Position/ ตำแหน่ง	ตรวจสอบสารเสพติด / Drug test			ลายเซ็น / Signature	Remarks
					ผล/Result	ปกติ/Normal	ไม่ปกติ/Abnormal		
1		SCC 00401	SCC	P/A	0%.	✓			
2		SCC 01266	SCC	P/A	0%.	✓			
3		SCC 00400	SCC	F/A	0%.	✓			
4		SCC 00441	SCC	F/A	0%.	✓			
5		SCC 00449	SCC	F/A	0%.	✓			
6		SCC 00561	SCC	R/A	0%.	✓			
7		SCC 01074	SCC	P/B	0%.	✓			
8		SCC 00174	SCC	R/G	0%.	✓			
9		SCC 00442	SCC	R/G	0%.	✓			
10		SCC 01939	SCC	R/d	0%.	✓			

Note: Please tick (✓) on the box for the result

Tested By,

ตรวจโดย

Observation,

ผู้สังเกตการณ์

Witness By,

พยาน

Medical Representative

ผู้แทนทางการแพทย์

JGC HSSE/Supervisor

หัวหน้างาน, จป. JGC

JGC HSSE Representative

เจ้าหน้าที่แผนกความปลอดภัย ของ เจซีซี



Drug Testing Record

บันทึกการตรวจวัดสารเสพติด



Date /วัน : 26/5/22

Location / สถานที่ : JGC Lamteer

Time /เวลา : 0830

No./ลำดับ	Name/ชื่อ	ID Badge/หมายเลขบัตรพนักงาน	Company/บริษัท	Position/ตำแหน่ง	ตรวจสอบสารเสพติด /Drug test			ลายเซ็น / Signature	Remarks
					ผล/Result	ปกติ/Normal	ไม่ปกติ/Abnormal		
1		00036	SCC	F/M	0%	✓			
2		00209	SCC	F/A	0%	✓			
3		01098	SCC	F/A	0%	✓			
4		00042	SCC	F/A	0%	✓			
5		SCC 00073	SCC	F/A	0%	✓			
6		00035	SCC	F/A	0%	✓			
7		00041	SCC	F/M	0%	✓			
8		00079	SCC	W/D	0%	✓			
9		00050	SCC	W/D	0%	✓			
10		SCC 00081	SCC	F/A	0%	✓			

Note: Please thick (✓) on the box for the result

Tested By,

ตรวจโดย

Observation,

ผู้สังเกตการณ์

Witness By,

พยาน

Medical Representative

ผู้แทนทางการแพทย์

JGC HSSE/Supervisor

หัวหน้างาน, จป. JGC

JGC HSSE Representative

เจ้าหน้าที่แผนกความปลอดภัย ของ เจซีซี



Drug Testing Record

บันทึกการตรวจวัดสารเสพติด



Date / วัน : 26/5/22

Location / สถานที่ : JGC canteen

Time / เวลา : 08.30

No./ ลำดับ	Name/ชื่อ	ID Badge/ หมายเลขบัตรพนักงาน	Company/บริษัท	Position/ ตำแหน่ง	ตรวจสอบสารเสพติด / Drug test			ลายเซ็น / Signature	Remarks
					ผล/Result	ปกติ/Normal	ไม่ปกติ/Abnormal		
1		01993	SCC	F/A	0%	✓			
2		00062	SCC	W/D	0%	✓			
3		02 01077	SCC	W/D	0%	✓			
4		SCC 02362	SCC	S/F	0%	✓			
5		SCC 02361	SCC	S/F	0%	✓			
6									
7									
8									
9									
10									

Note: Please tick (✓) on the box for the result

Tested By,
ตรวจโดย

Observation,
ผู้สังเกตการณ์

Witness By,
พยาน

Medical Representative
ผู้แทนทางการแพทย์

JGC HSSE/Supervisor
หัวหน้างาน, จป. JGC

JGC HSSE Representative
เจ้าหน้าที่แผนกความปลอดภัย ของ เจซีซี



Drug Testing Record

บันทึกการตรวจวัดสารเสพติด



Date / วัน : 27 May 2022

Time / เวลา : 08.30

Location / สถานที่ : JGC canker.

No./ ลำดับ	Name/ชื่อ	ID Badge/ หมายเลขบัตรพนักงาน	Company/บริษัท	Position/ ตำแหน่ง	ตรวจสารเสพติด /Drug test			ลายเซ็น / Signature	Remarks
					ผล/Result	ปกติ/Normal	ไม่ปกติ/Abnormal		
1		LTH-00442	LTH	SE.		/			
2		LTH-00542	LTH	Engineer		/			
3		LTH-00449	LTH	clerk		/			
4		LTH-00250	LTH	clerk		/			
5		LTH-00382	LTH	Supervisor		/			
6		LTH-00940	LTH	Engineer		/			
7		LTH-01581	LTH	Helper		/			
8		LTH 01561	LTH	Helper		/			
9		LTH 01560	LTH	ช่าง		/			
10	ภาวธ สอนเค	LTH-01565	LTH	ช่าง		/			

Note: Please tick (✓) on the box for the result

Tested By,
ตรวจโดย

Observation,
ผู้สังเกตการณ์

Witness By,
พยาน

Medical Representative
ผู้แทนทางการแพทย์

JGC HSSE/Supervisor
หัวหน้างาน, จป. JGC

JGC HSSE Representative
เจ้าหน้าที่แผนกความปลอดภัย ของ เจซีซี



Drug Testing Record

บันทึกการตรวจวัดสารเสพติด



Date / วัน : ๑๑ May ๒๐๒๒

Location / สถานที่ : JGC canteen

Time / เวลา : ๐๘.๓๐

No./ลำดับ	Name/ชื่อ	ID Badge/หมายเลขบัตรพนักงาน	Company/บริษัท	Position/ตำแหน่ง	ตรวจสารเสพติด /Drug test			ลายเซ็น / Signature	Remarks
					ผล/Result	ปกติ/Normal	ไม่ปกติ/Abnormal		
1		LTH 01566	LTH	ผู้ช่วยช่าง		/			
2		LTH 01574	LTH	น - น		/			
3		LTH 01089	LTH	น - น		/			
4		LTH 01590	LTH	น - น		/			
5		LTH 01582	LTH	น - น		/			
6		LTH 01161	LTH	น - น		/			
7		LTH 01035	LTH	น - น		/			
8		LTH 01044	LTH	น - น		/			
9		LTH 01679	LTH	น - น		/			
10	นาย น. น. น.	LTH 01489	LTH	น - น		/			

Note: Please tick (✓) on the box for the result

Tested By,

ตรวจโดย

Observation,

ผู้สังเกตการณ์

Witness By,

พยาน

Medical Representative

ผู้แทนทางการแพทย์

JGC HSSE/Supervisor

หัวหน้างาน, จป. JGC

JGC HSSE Representative

เจ้าหน้าที่แผนกความปลอดภัย ของ เจซีซี



Drug Testing Record

บันทึกการตรวจวัดสารเสพติด



Date /วัน : ๑๐ /พ.ค. /๖๕

Location / สถานที่ : ๐๐๗๗๘

Time /เวลา : ๑๐.๐๐

No./ลำดับ	Name/ชื่อ	ID Badge/หมายเลขบัตรพนักงาน	Company/บริษัท	Position/ตำแหน่ง	ตรวจสารเสพติด /Drug test			ลายเซ็น / Signature	Remarks
					ผล/Result	ปกติ/Normal	ไม่ปกติ/Abnormal		
1		๐๐๘๓๐	ITD	Biochemical		✓			
2		๐๐๐๓๖	ITD	Civil		✓			
3		๐๑๔๐๔	ITD	Civil		✓			
4		๐๐๒๗๔	ITD	Civil		✓			
5		๐๐๕๐๔	ITD	Civil		✓			
6		๐๐๖๐๘	ITD	Civil		✓			
7		๐๐๒๐๖	ITD	Civil		✓			
8									
9									
10									

Note: Please tick (✓) on the box for the result

Tested By,
ตรวจโดย

Observation,
ผู้สังเกตการณ์

Witness By,
พยาน

Medical Representative
ผู้แทนทางการแพทย์

JGC HSSE/Supervisor
หัวหน้างาน, จป. JGC

JGC HSSE Representative
เจ้าหน้าที่แผนกความปลอดภัย ของ เจลชี



Drug Testing Record

บันทึกการตรวจวัดสารเสพติด



Date / วันที่ : 25-5-22

Location / สถานที่ : Office

Time / เวลา : 08:00

No./ ลำดับ	Name/ชื่อ	ID Badge/ หมายเลขบัตรพนักงาน	Company/บริษัท	Position/ ตำแหน่ง	ตรวจสารเสพติด / Drug test			ลายเซ็น / Signature	Remarks
					ผล/Result	ปกติ/Normal	ไม่ปกติ/Abnormal		
1		VPE 05244	VPE	SCF		✓	-		
2		VPE 00356	VPE	FM		✓	-		
3		VPE 00727	VPE	FM		✓	-		
4		VPE 00871	VPE	FM		✓	-		
5		VPE 04843	VPE	SCF		✓	-		
6		VPE 00875	VPE	SCF		✓	-		
7		VPE 00966	VPE	FITTER		✓	-		
8		VPE 03414	VPE	Mech		✓	-		
9		VPE 04140	VPE	HSE		✓	-		
10		VPE 00222	VPE	HSE		✓	-		

Note: Please tick (✓) on the box for the result

Tested By,

ตรวจโดย

Observation,

ผู้สังเกตการณ์

Witness By,

พยาน

Medical Representative

ผู้แทนทางการแพทย์

VPE HSSE

JGC HSSE/Supervisor

หัวหน้างาน, จป. JGC

JGC HSSE Representative

เจ้าหน้าที่แผนกความปลอดภัย ของ เจซีซี



Drug Testing Record

บันทึกการตรวจวัดสารเสพติด



Date / วัน : 25-5-22

Location / สถานที่ : office

Time / เวลา : 08:00

No./ ลำดับ	Name/ชื่อ	ID Badge/ หมายเลขบัตรพนักงาน	Company/บริษัท	Position/ ตำแหน่ง	ตรวจสารเสพติด / Drug test			ลายเซ็น / Signature	Remarks
					ผล/Result	ปกติ/Normal	ไม่ปกติ/Abnormal		
1		VPE01227	VPE	QC.		✓	-		
2		VPE04784	VPE	QC.		✓	-		
3		VPE00046	VPE	QC.		✓	-		
4		VPE00058	VPE	Painter		✓	-		
5		VPE03637	VPE	Painter		✓	-		
6		VPE03645	VPE	Painter		✓	-		
7		VPE04607	VPE	Painter		✓	-		
8		VPE03298	VPE	FM.		✓	-		
9		VPE01290	VPE	Fitter		✓	-		
10		VPE01164	VPE	QC.		✓	-		

Note: Please tick (✓) on the box for the result

Tested By,

ตรวจโดย

Observation,

ผู้สังเกตการณ์

Witness By,

พยาน

Medical Representative

ผู้แทนทางการแพทย์

VPE HSSE

JGC HSSE/Supervisor

หัวหน้างาน, จป. JGC

JGC HSSE Representative

เจ้าหน้าที่แผนกความปลอดภัย ของ เจซีซี



Drug Testing Record

บันทึกการตรวจวัดสารเสพติด



Date / วัน : 27/5/65

Location / สถานที่ : MSL Real Area

Time / เวลา : 9.30-9.00 น.

No./ ลำดับ	Name/ชื่อ	ID Badge/ หมายเลขบัตรพนักงาน	Company/บริษัท	Position/ ตำแหน่ง	ตรวจสารเสพติด / Drug test			ลายเซ็น / Signature	Remarks
					ผล/Result	ปกติ/Normal	ไม่ปกติ/Abnormal		
1		MSL 00418	M.S.L	H/P		/			
2		MSL 00592	M.S.L	Safety		/			
3		MSL 00901	MSL	H/P		/			
4		MSL 00989	MSL	T/C		/			
5		MSL 00541	MSL	F/M.		/			
6		MSL 00521	MSL	Safety		/			
7		MSL 00910	MSL	L/D		/			
8		MSL 00619	MSL	T/K		/			
9		MSL 00583	MSL	T/K		/			
10		MSL 00501	MSL	QC		/			

Note: Please thick (✓) on the box for the result

Tested By,
ตรวจโดย

Observation,
ผู้สังเกตการณ์

Witness By,
พยาน

Medical Representative
ผู้แทนทางการแพทย์

JGC HSSE/Supervisor
หัวหน้างาน, จป. JGC

JGC HSSE Representative
เจ้าหน้าที่แผนกความปลอดภัย ของ เจซีซี



Drug Testing Record

บันทึกการตรวจวัดสารเสพติด



Date / วัน : 27/5/65

Location / สถานที่ : MSL Rest Area

Time / เวลา : 9.30-9.00 น.

No./ ลำดับ	Name/ชื่อ	ID Badge/ หมายเลขบัตรพนักงาน	Company/บริษัท	Position/ ตำแหน่ง	ตรวจสารเสพติด /Drug test			ลายเซ็น / Signature	Remarks
					ผล/Result	ปกติ/Normal	ไม่ปกติ/Abnormal		
11		MSL 00 481	MSL	QC		/			
12		MSL 00 640	MSL	QC		/			
13		MSL 00 661	MSL	QC		/			
14		MSL 00 5A1	MSL	QC		/			
15		MSL 00 390	MSL	SN		/			
16		MSL 00 484	MSL	FIM		/			
17		MSL 00 691	MSL	SN		/			
18		MSL 00 A97	MSL	SN		/			
19		MSL 00 397	MSL	SN		/			
20		MSL 00 A39	MSL	FIM		/			

Note: Please tick (✓) on the box for the result

Tested By,
ตรวจโดย

Observation,
ผู้สังเกตการณ์

Witness By,
พยาน

Medical Representative
ผู้แทนทางการแพทย์

JGC HSSE/Supervisor
หัวหน้างาน, จป. JGC

JGC HSSE Representative
เจ้าหน้าที่แผนกความปลอดภัย ของ เจซีซี



Drug Testing Record

บันทึกการตรวจวัดสารเสพติด



Date /วัน : 27/5/65

Location / สถานที่ : MSL Rest Area

Time /เวลา : 9.30-9.00น.

No./ลำดับ	Name/ชื่อ	ID Badge/หมายเลขบัตรพนักงาน	Company/บริษัท	Position/ตำแหน่ง	ตรวจสอบสารเสพติด /Drug test			ลายเซ็น /Signature	Remarks
					ผล/Result	ปกติ/Normal	ไม่ปกติ/Abnormal		
21		MSL 00431	MSL	T/C		/			
22		MSL 00399	MSL	Material		/			
23		MSL 00384	MSL	S/V		/			
24		MSL 00355	MSL	Engineer		/			
25		MSL 00533	MSL	Crab		/			

Note: Please thick (✓) on the box for the result

Tested By,
ตรวจโดย

Observation,
ผู้สังเกตการณ์

Witness By,
พยาน

Medical Representative
ผู้แทนทางการแพทย์

JGC HSSE/Supervisor
หัวหน้างาน, จป. JGC

JGC HSSE Representative
เจ้าหน้าที่แผนกความปลอดภัย ของ เจซีซี



Drug Testing Record

บันทึกการตรวจวัดสารเสพติด



Date /วัน : 21/6/55

Location / สถานที่ : JGC

Time /เวลา : 08.00 น.

No./ลำดับ	Name/ชื่อ	ID Badge/หมายเลขบัตรพนักงาน	Company/บริษัท	Position/ตำแหน่ง	ตรวจสอบสารเสพติด /Drug test			ลายเซ็น /Signature	Remarks
					ผล/Result	ปกติ/Normal	ไม่ปกติ/Abnormal		
1		LTH-00078	LTH	Insulator		✓			
2		LTH-00128	LTH	Insulator		✓			
3		LTH-01337	LTH	S/T		✓			
4		LTH-00941	LTH	Insulator		✓			
5		LTH-00984	LTH	น		✓			
6		LTH-01188	LTH	น		✓			
7		LTH-01510	LTH	น		✓			
8		LTH-01235	LTH	น		✓			
9		LTH-00394	LTH	Flagman		✓			
10		LTH-00831	LTH	Supervisor		✓			

Note: Please thick (✓) on the box for the result

Tested By,

ตรวจโดย

Medical Representative

ผู้แทนทางการแพทย์

Observation,

ผู้สังเกตการณ์

JGC HSSE/Supervisor

หัวหน้างาน, จป. JGC

Witness By,

พยาน

JGC HSSE Representative

เจ้าหน้าที่แผนกความปลอดภัย ของ เจลชี



Drug Testing Record บันทึกการตรวจวัดสารเสพติด



Date / วัน : 22 June 22

Location / สถานที่ : Canteen

Time / เวลา : 04.30

No./ ลำดับ	Name/ชื่อ	ID Badge/ หมายเลขบัตร พนักงาน	Company/บริษัท	Position/ ตำแหน่ง	ตรวจสารเสพติด /Drug test			ลายเซ็น / Signature	Remarks
					ผล/Result	ปกติ/Normal	ไม่ปกติ/Abnormal		
1		SCC 02091	SCC	F/A	0%	✓			
2		SCC 02008	SCC	F/A	0%	✓			
3		SCC 02084	SCC	F/M	0%	✓			
4		SCC 02086	SCC	F/M	0%	✓			
5		SCC 01821	SCC	F/A	0%	✓			
6		SCC 02090	SCC	F/B	0%	✓			
7		SCC 02078	SCC	F/B	0%	✓			
8		SCC 32084	SCC	F/M	0%	✓			
9		SCC 01373	SCC	F/A	0%	✓			
10		SCC 01249	SCC	F/A	0%	✓			

Note: Please tick (✓) on the box for the result

Tested By,

ตรวจโดย

Observation,

ผู้สังเกตการณ์

Witness By,

พยาน

Medical Representative

ผู้แทนทางการแพทย์

JGC HSSE/Supervisor

หัวหน้างาน, จป. JGC

JGC HSSE Representative

เจ้าหน้าที่แผนกความปลอดภัย ของ เจซีซี



Drug Testing Record
บันทึกการตรวจวัดสารเสพติด



Date /วัน : 22 June 22

Location / สถานที่ : Canteen

Time /เวลา : 06.30

No./ลำดับ	Name/ชื่อ	ID Badge/หมายเลขบัตรพนักงาน	Company/บริษัท	Position/ตำแหน่ง	ตรวจสารเสพติด /Drug test			ลายเซ็นต์ / Signature	Remarks
					ผล/Result	ปกติ/Normal	ไม่ปกติ/Abnormal		
1		01245	SCC	F/M	0%	✓			
2		01970	SCC	F/M	0%	✓			
3		SCC 01912	SCC	F/B	0%	✓			
4		SCC 01913	SCC	F/B	0%	✓			
5		SCC-00051	SCC	w/D	0%	✓			
6									
7									
8									
9									
10									

Note: Please thick (✓) on the box for the result

Tested By,

ตรวจโดย

Observation,

ผู้สังเกตการณ์

Witness By,

พยาน

Medical Representative

ผู้แทนทางการแพทย์

JGC HSSE/Supervisor

หัวหน้างาน, จป. JGC

JGC HSSE Representative

เจ้าหน้าที่แผนกความปลอดภัย ของ เจซีซี



Drug Testing Record

บันทึกการตรวจวัดสารเสพติด



Date / วัน : 23-6-2022

Location / สถานที่ : Sup-con/office

Time / เวลา : 08:00

No./ ลำดับ	Name/ชื่อ	ID Badge/ หมายเลขบัตรพนักงาน	Company/บริษัท	Position/ ตำแหน่ง	ตรวจสอบสารเสพติด / Drug test			ลายเซ็น / Signature	Remarks
					ผล/Result	ปกติ/Normal	ไม่ปกติ/Abnormal		
1		VPE00048	VPE	Supervisor		✓	-		
2		VPE00106	VPE	Electrician		✓	-		
3		VPE01645	VPE	Fitter		✓	-		
4		VPE01646	VPE	Fitter		✓	-		
5		VPE02204	VPE	Scaffolder		✓	-		
6		VPE02211	VPE	Scaffolder		✓	-		
7		VPE04604	VPE	Engineer		✓	-		
8		VPE00240	VPE	Rigger		✓	-		
9		VPE03637	VPE	Painter		✓	-		
10		VPE03645	VPE	Painter		✓	-		

Note: Please tick (✓) on the box for the result

Tested By,

ตรวจโดย

Observation,

ผู้สังเกตการณ์

Witness By,

พยาน

Medical Representative

ผู้แทนทางการแพทย์

Safety Officer (VPE)

JGC HSSE/Supervisor

หัวหน้างาน, จป. JGC

JGC HSSE Representative

เจ้าหน้าที่แผนกความปลอดภัย ของ เจลชี



Drug Testing Record

บันทึกการตรวจวัดสารเสพติด



Date /วัน : ๒๒ - ๐๖ - ๖๖

Location / สถานที่ : ๐๐๗๗๗

Time /เวลา : ๑๖.๐๐

No./ลำดับ	Name/ชื่อ	ID Badge/หมายเลขบัตรพนักงาน	Company/บริษัท	Position/ตำแหน่ง	ตรวจสอบสารเสพติด /Drug test			ลายเซ็นต์ /Signature	Remarks
					ผล/Result	ปกติ/Normal	ไม่ปกติ/Abnormal		
1		๐๐๘๐๓	๑๖๐	พนักงาน		/			
2		๐๐๘๓๗	๑๖๐	พนักงาน		/			
3		๐๐๘๗๗	๑๖๐	พนักงาน		/			
4		๐๐๘๐๖	๑๖๐	พนักงาน		/			
5		๐๑๒๓๗	๑๖๐	พนักงาน		/			
6		๐๑๒๗๗	๑๖๐	พนักงาน		/			
7		๐๐๗๗๘	๑๖๐	พนักงาน		/			
8									
9									
10									

Note: Please tick (✓) on the box for the result

Tested By,

ตรวจโดย

Observation,

ผู้สังเกตการณ์

Witness By,

พยาน

Medical Representative

ผู้แทนทางการแพทย์

JGC HSSE/Supervisor

หัวหน้างาน, จป. JGC

JGC HSSE Representative

เจ้าหน้าที่แผนกความปลอดภัย ของ เจลชี



Drug Testing Record

บันทึกการตรวจวัดสารเสพติด



Date / วัน : 27/6/65

Location / สถานที่ : MSL Office

Time / เวลา : 9.30-9.00 น.

No./ลำดับ	Name/ชื่อ	ID Badge/หมายเลขบัตรพนักงาน	Company/บริษัท	Position/ตำแหน่ง	ตรวจสารเสพติด /Drug test			ลายเซ็น /Signature	Remarks
					ผล/Result	ปกติ/Normal	ไม่ปกติ/Abnormal		
		00524	MSL	S/V		/			
		01018	MSL	S/V		/			P.
		00316	MSL	P/M		/			
		00889	MSL	T/C		/			
		00887	MSL	T/C		/			
		00896	MSL	P/M		/			
		00228	MSL	safety		/			
		00742	MSL	S/V		/			
		00638	MSL	P/M		/			
		00712	MSL	QC		/			

Note: Please thick (✓) on the box for the result

Tested By,

ตรวจโดย

Observation,

ผู้สังเกตการณ์

Witness By,

พยาน

Medical Representative

ผู้แทนทางการแพทย์

JGC HSSE/Supervisor

หัวหน้างาน, จป. JGC

JGC HSSE Representative

เจ้าหน้าที่แผนกความปลอดภัย ของ เจซีซี



Drug Testing Record

บันทึกการตรวจวัดสารเสพติด



Date /วัน : 27/6/65

Location / สถานที่ : MSL Office

Time /เวลา : 9.30-9.00 น.

No./ ลำดับ	Name/ชื่อ	ID Badge/ หมายเลขบัตรพนักงาน	Company/บริษัท	Position/ ตำแหน่ง	ตรวจสารเสพติด /Drug test			ลายเซ็น / Signature	Remarks
					ผล/Result	ปกติ/Normal	ไม่ปกติ/Abnormal		
1		00906	MSL	S/T		/			
2		00199	MSL	S/T		/			
3		00254	MSL	F/M		/			
4		00253	MSL	F/W		/			
5		00256	MSL	F/M		/			
6		00257	MSL	T/C		/			
7		00013	MSL	S/W		/			
8		00880	MSL	SW		/			
9		00675	MSL	QC		/			
10		01392	MSL	QC		/			

Note: Please thick (✓) on the box for the result

Tested By,

ตรวจโดย

Observation,

ผู้สังเกตการณ์

Witness By,

พยาน

Medical Representative

ผู้แทนทางการแพทย์

JGC HSSE/Supervisor

หัวหน้างาน, จป. JGC

JGC HSSE Representative

เจ้าหน้าที่แผนกความปลอดภัย ของ เจซีซี